Александр Голубев
ОСЕННИЕ ПРИКЛЮЧЕНИЯ КЛЁВИКА
CLEVER
издательство
100 заданий + наклейки
Дыр-дыр
Ба-бах!
Бу!

1 СЕНТЯБРЯ

Каникулы закончились, пора в школу!
Нарисуй детей, спешащих в школу с цветами.

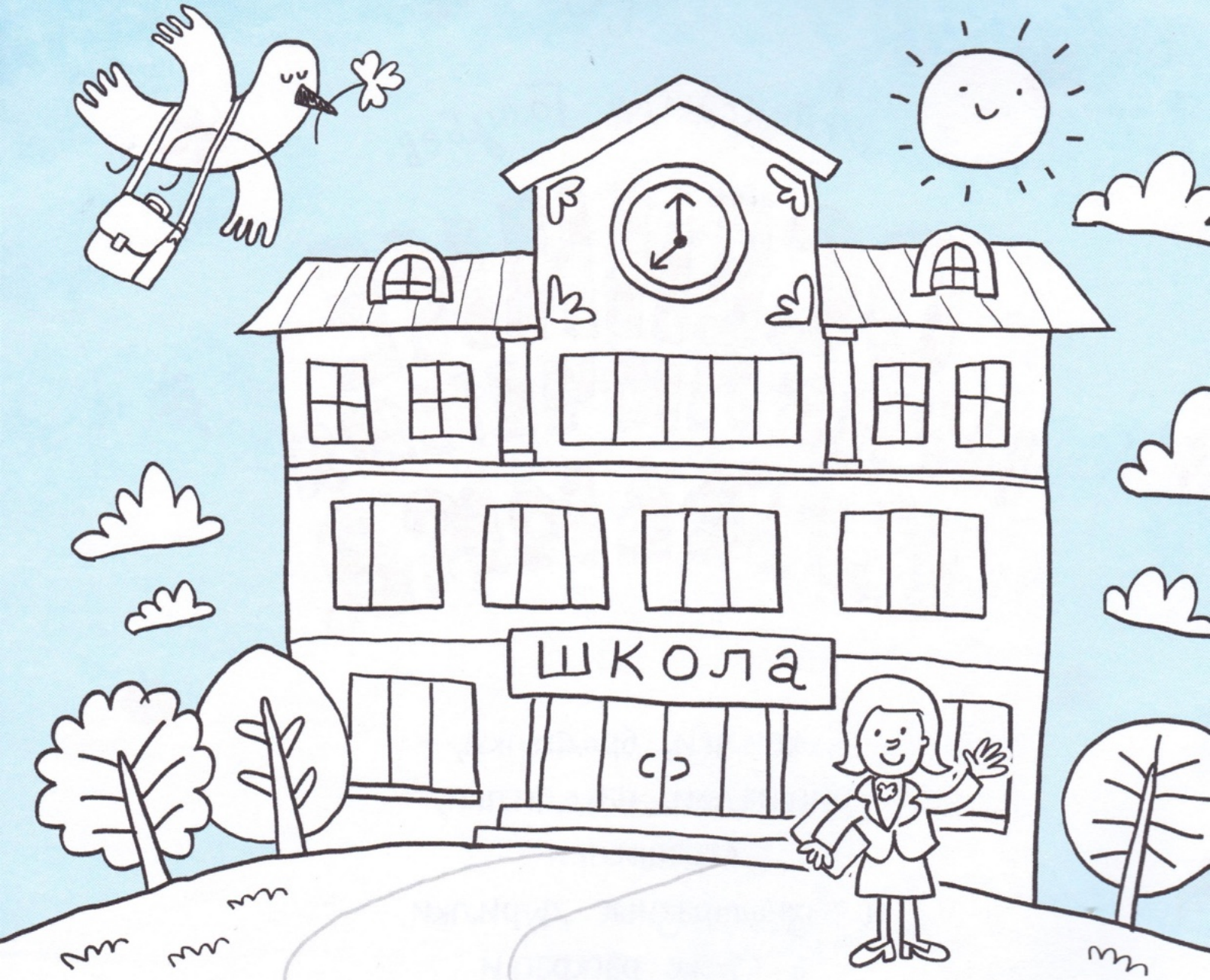

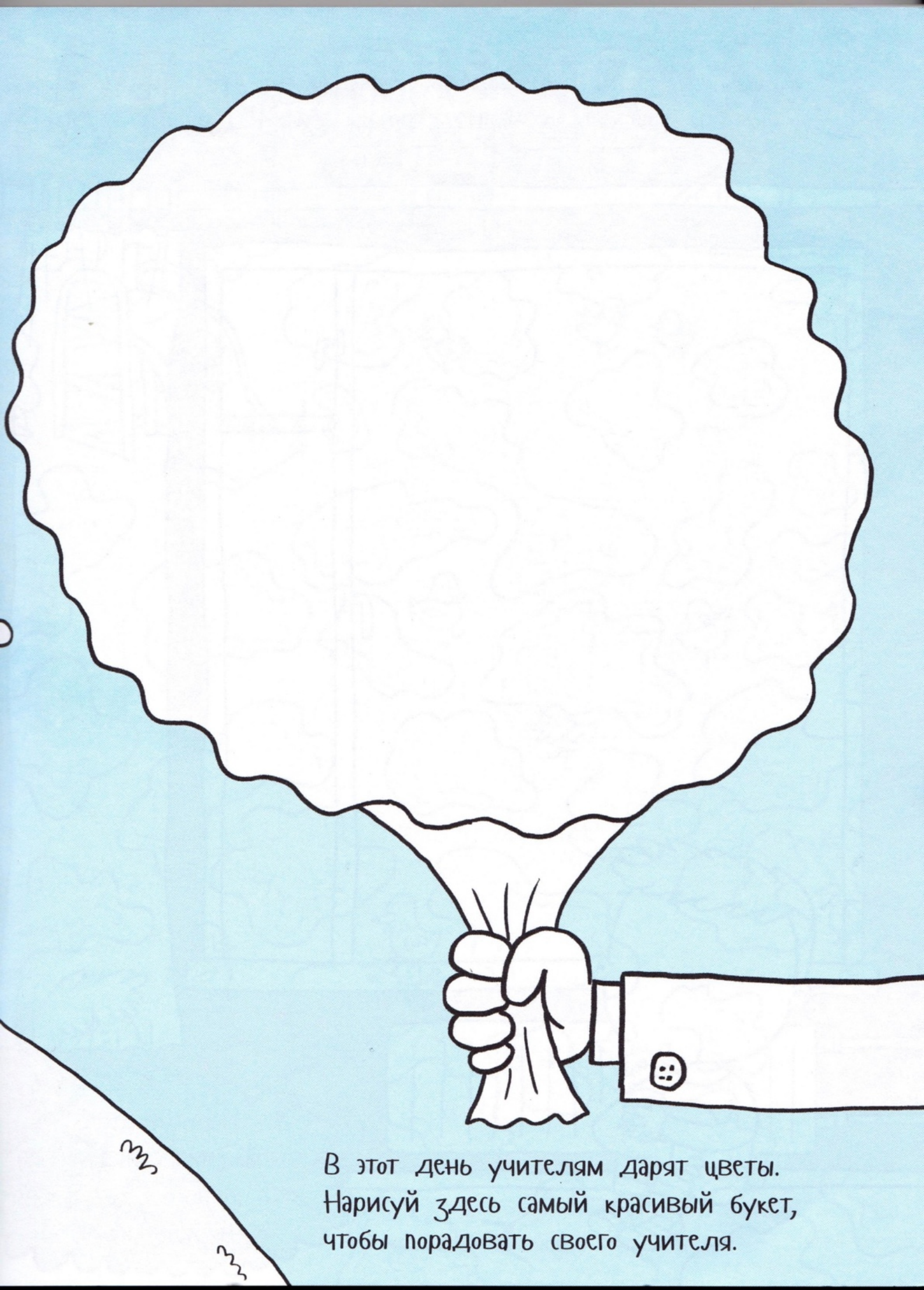

В этот день учителям дарят цветы.
Нарисуй здесь самый красивый букет,
чтобы порадовать своего учителя.

За окном весь день льёт дождь. Нарисуй его. А чтобы не было совсем так уныло, нарисуй яркий узор на занавеске.

Помоги Пете попасть домой, не намочив ноги в лужах и не спугнув воробьёв.

Найди и раскрась все капли, которые заснули, пока падали. А ещё нарисуй на зонтах узоры.

Сейчас бабахну!

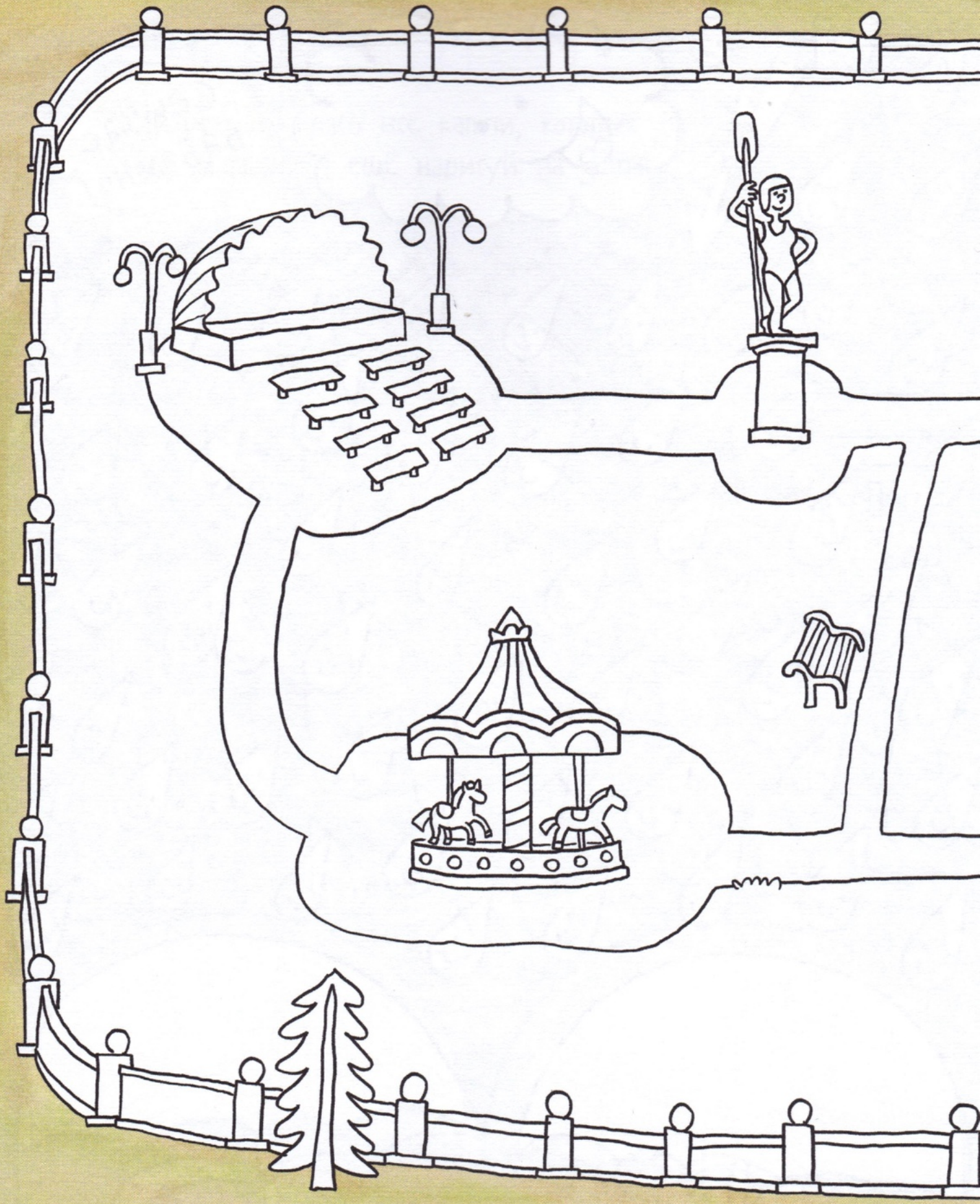

В городском парке чего-то не хватает... Чего же? Правильно! Деревьев. Нарисуй их и раскрась.

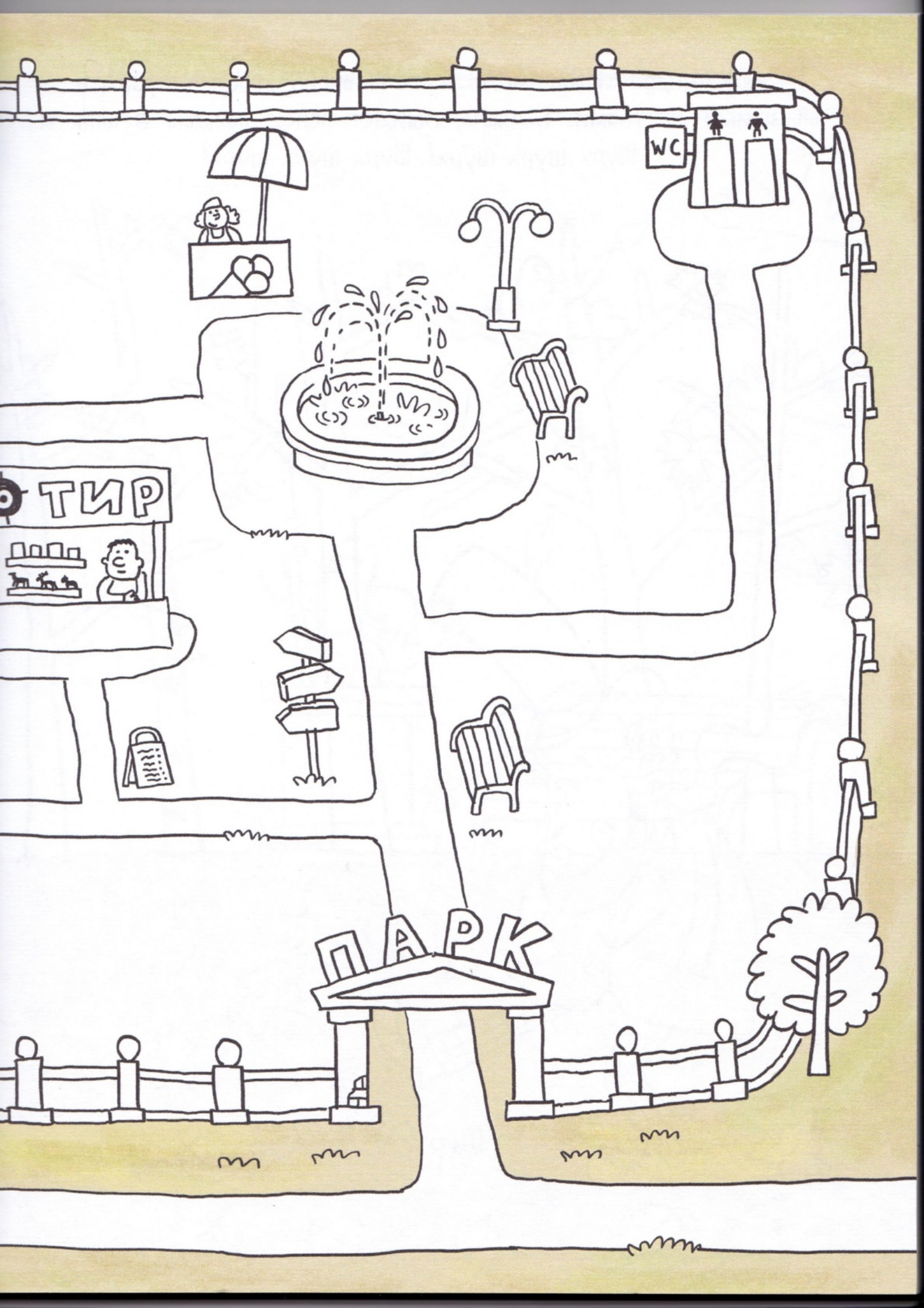
WC
ТИР
ПАРК

Александр «Наше всё» Сергеич очень любил шуршать опавшими листьями. Бывало, выйдет перед обедом в парк и... Шурх-шурх-шурх! Шурх-шурх-шурх!

Нарисуй на земле много-много опавших листьев!

Унылая пора!
Очей очарованье!..
В багрец и в золото
одетые леса...

Раскрась деревья в жёлто-оранжевый.
Не забудь, что ёлки всегда стоят зелёные!

Александр Сергеич часто сочинял стихи про Клёвика.
Правда, он их не записывал, а потом забывал.
Поэтому их не печатали.

Нарисуй на небе ещё тучи, которые гоняет Клёвик.

Осенью все зяблики улетают на юг, в тёплые края...

...а Клёвики остаются!

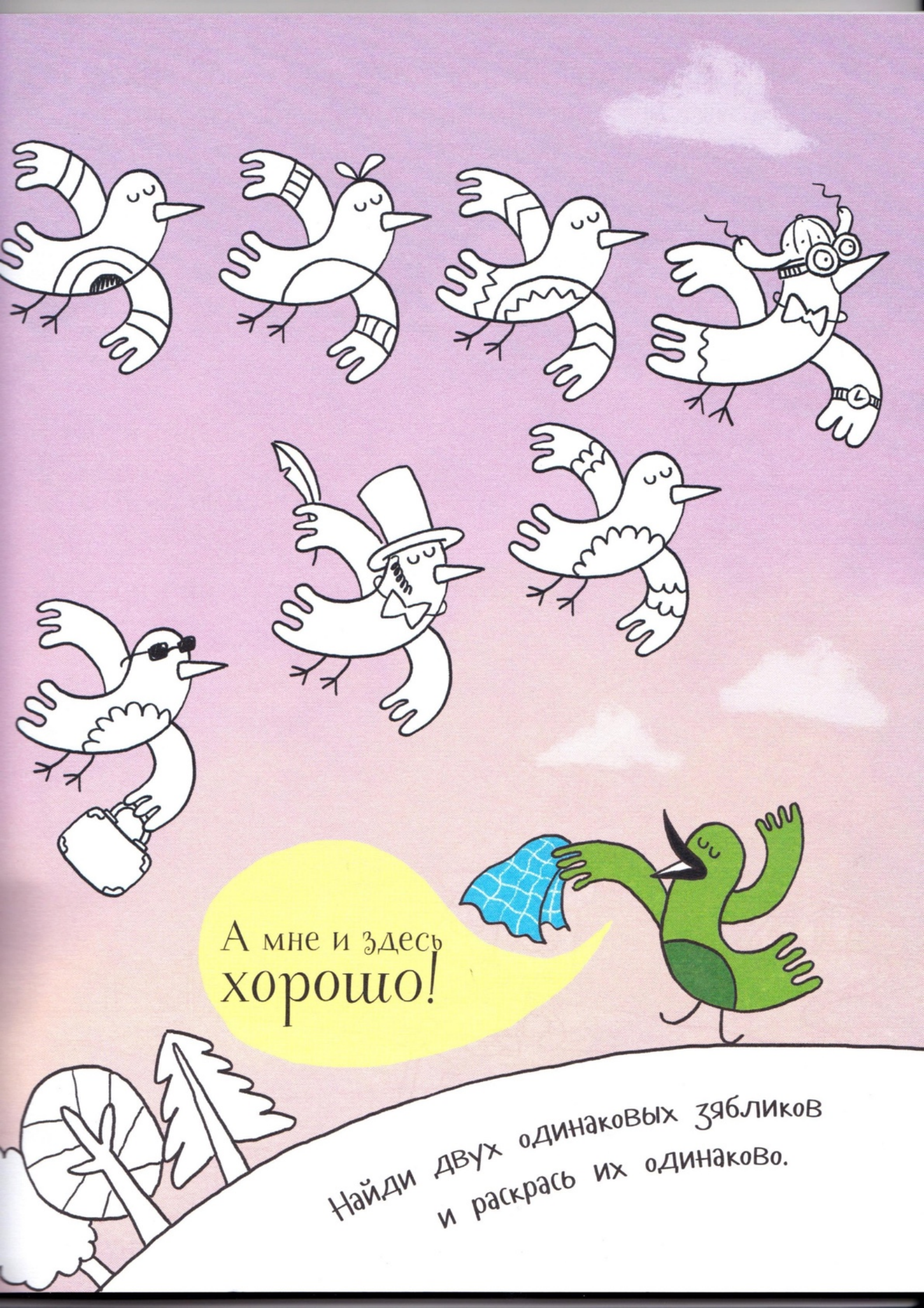

Найди двух одинаковых зябликов и раскрась их одинаково.

Бывало, встанет Александр «Наше всё» Сергеич с утра и записывает всё, что видит. А рифмы приходили к нему исключительно после обеда.

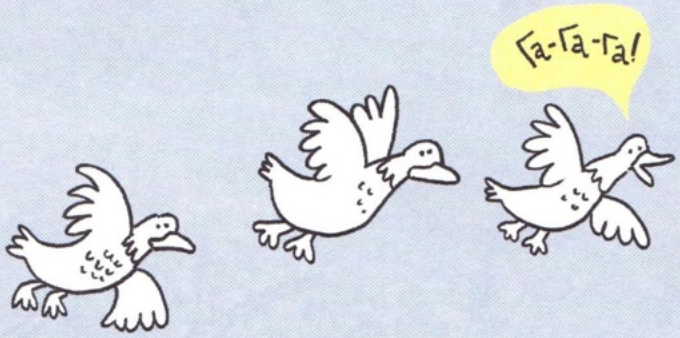

Нарисуй всё, что увидел Александр Сергеич ноябрьским утром.

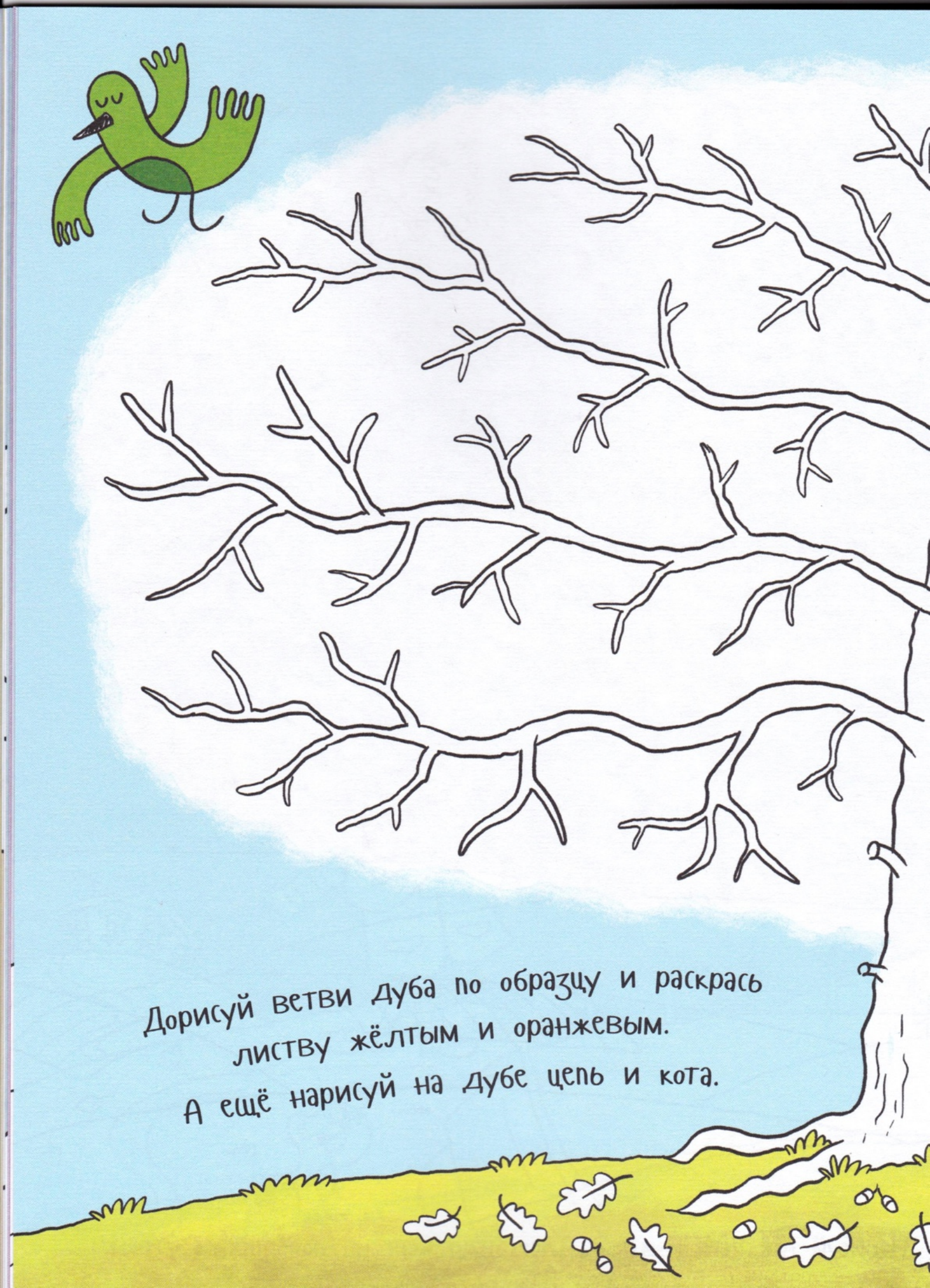

Дорисуй ветви дуба по образцу и раскрась
листву жёлтым и оранжевым.
А ещё нарисуй на дубе цепь и кота.

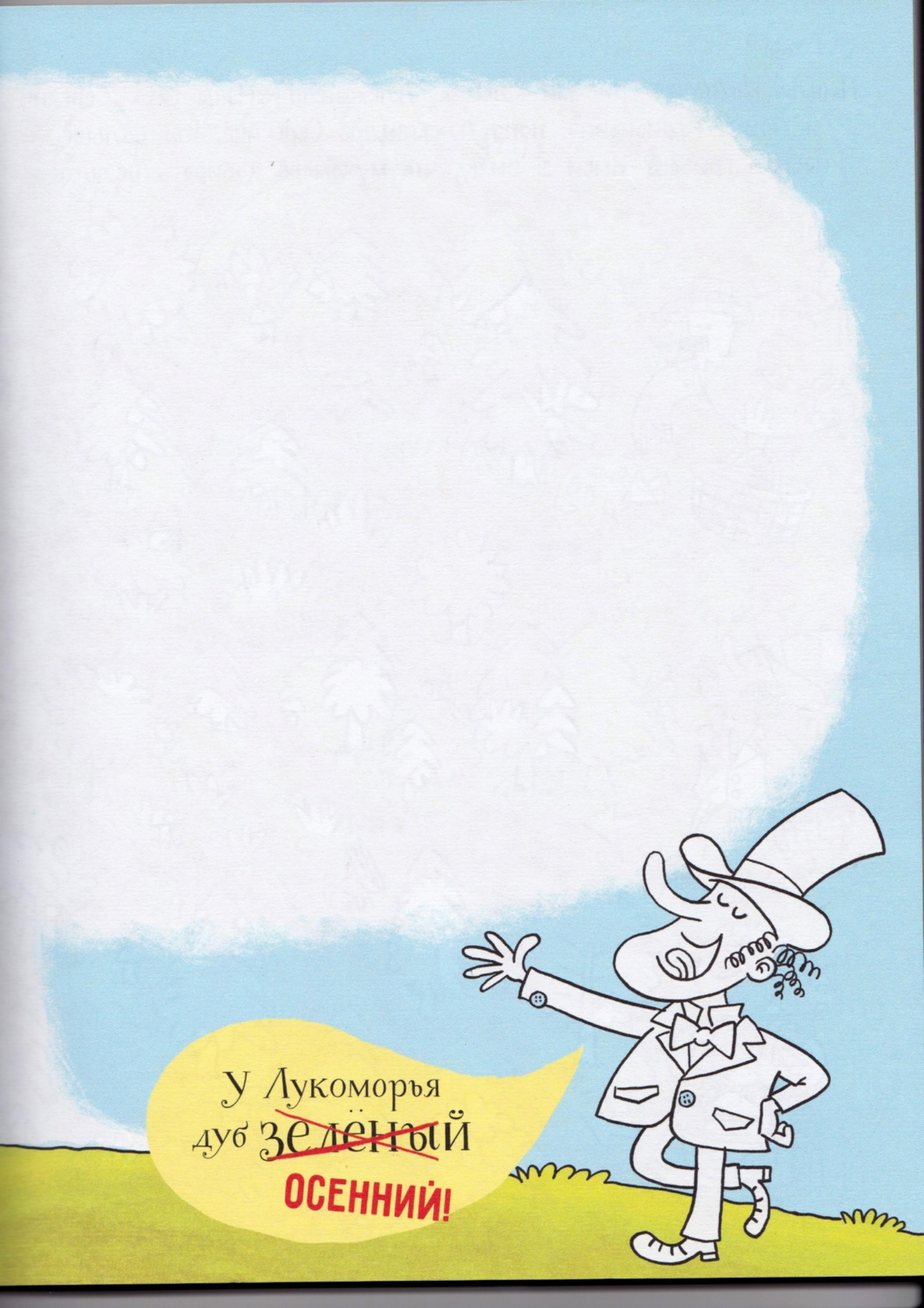
У Лукоморья
дуб ~~зелёный~~
ОСЕННИЙ!

Пошли как-то за грибами Клёвик, Александр «Наше всё» Сергеич и Арина Родионовна, няня Александра Сергеича. Кто больше набрал грибов? Имей в виду, что мухоморы собирать нельзя!

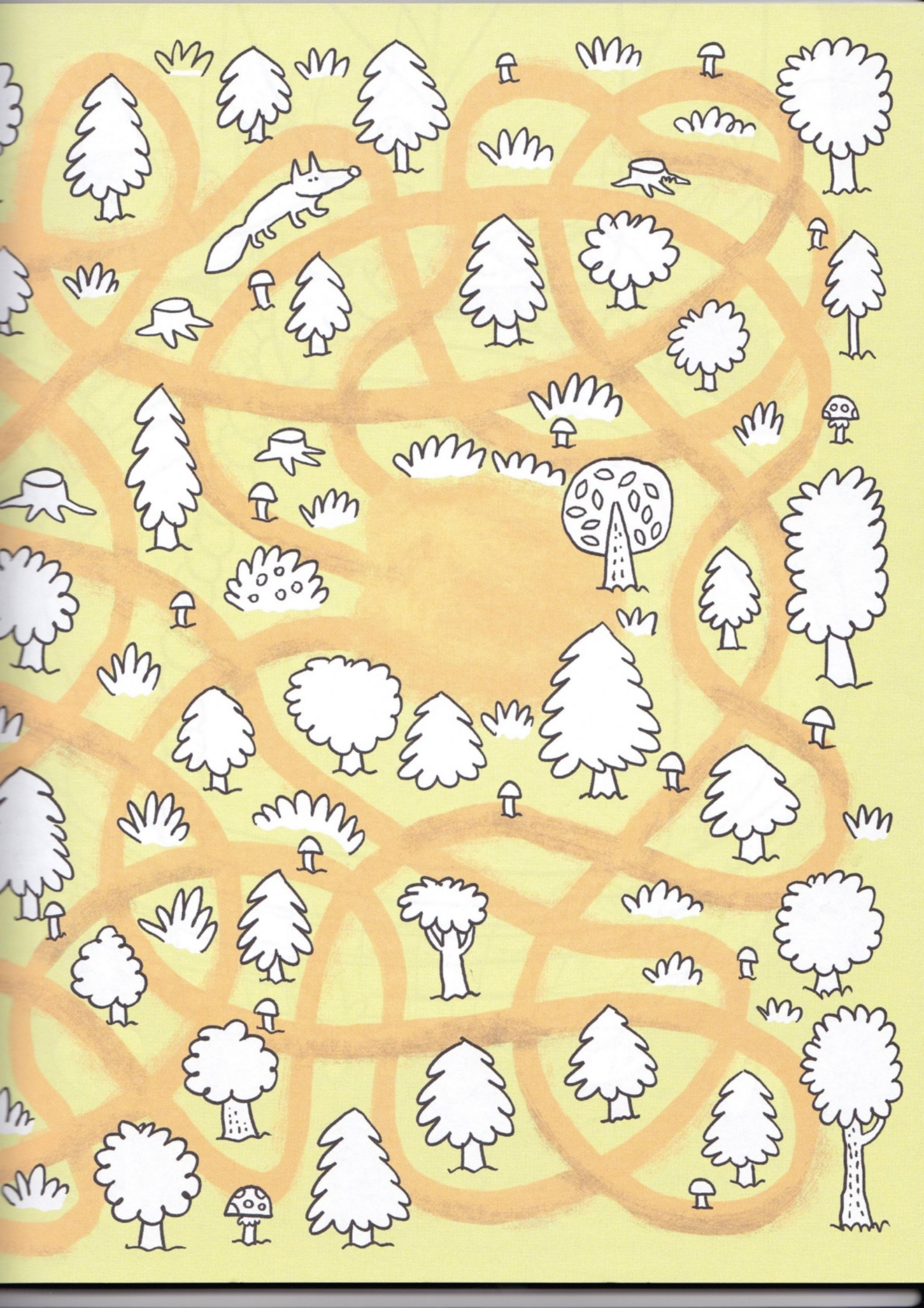

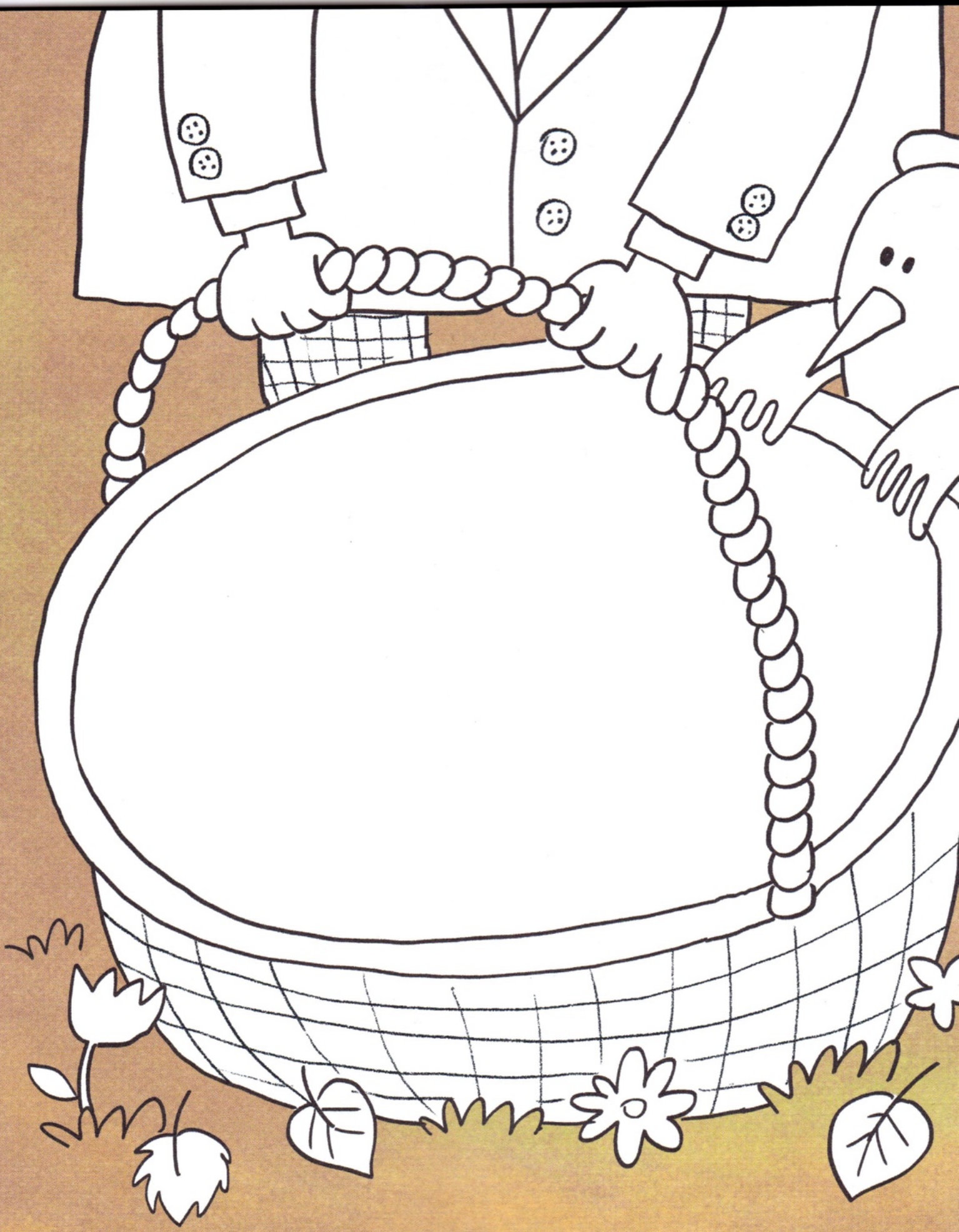

Александр «Наше всё» Сергеич насобирал полную корзину грибов. Нарисуй их.

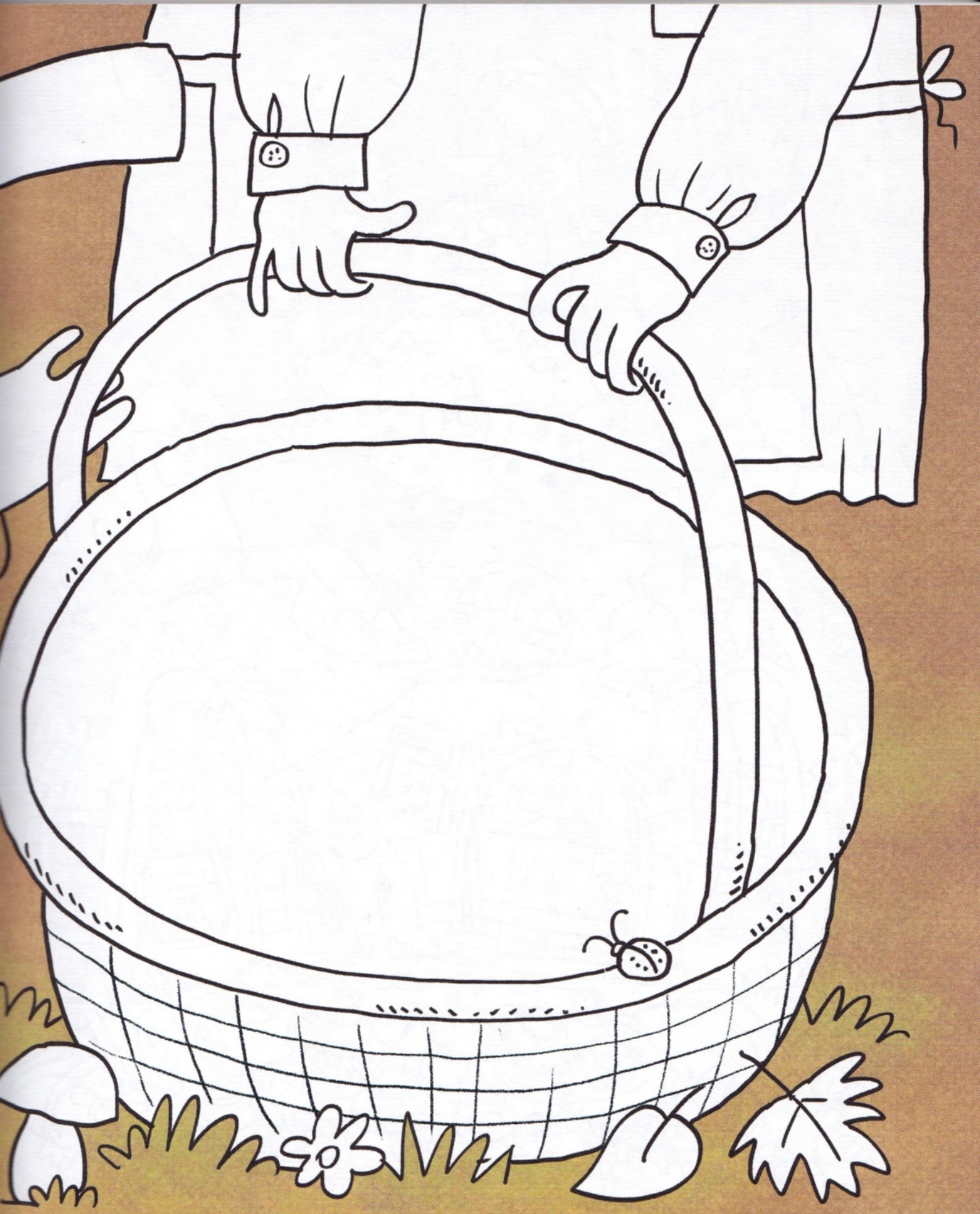

А здесь нарисуй полное лукошко грибов,
которое насобирала в лесу Арина Родионовна.

Найди 10 отличий между картинками.

Какая машина едет в лес за грибами?

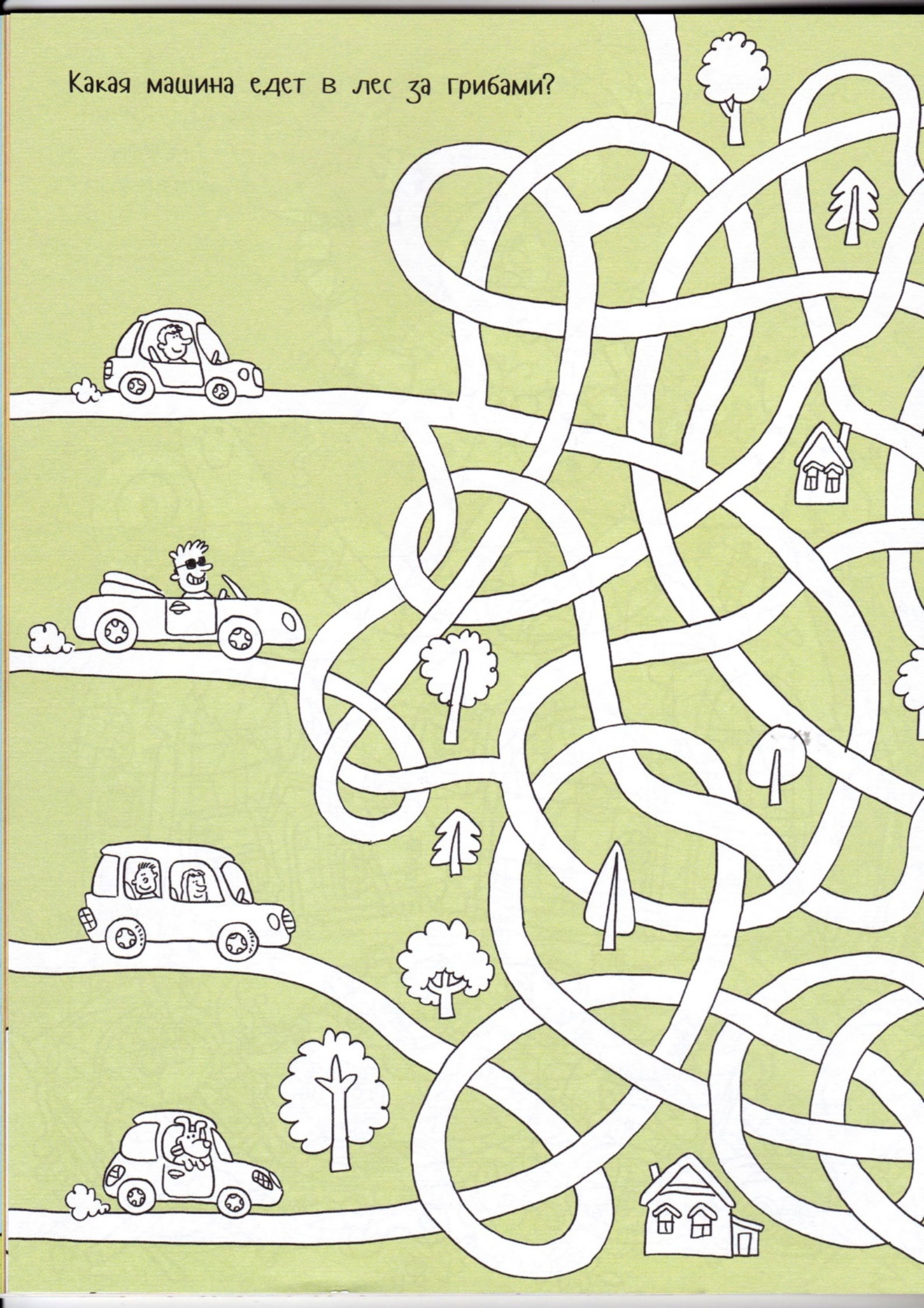

СЮДА
ТУДА

Нарисуй кленовый лист, соединив точки
А ещё найди во дворе такой же лист
и наклей его сюда.

Дорисуй осенние листья по образцу и раскрась.
Найди эти листья на улице и положи в эту книгу.

Берёза

Вяз

Тополь

Дуб

Клён

Липа

Каштан

Боярышник

Рябина

Листопад

Давай устроим здесь настоящий листопад! Раскрась листья так:

коричневым

дуб

зелёным

берёза

клён

оранжевым

жёлтым

липа

светло — зелёным

ива

жёлтым и оранжевым

рябина

А всех Клёвиков — зелёным!

Отыщи клевер
с 4 лепестками –
он приносит удачу!

Давай превратим осенние листья в весёлых персонажей. А ещё ты можешь сделать такие поделки с настоящими листьями.

Нарисуй отражение
Клёвика в луже.
Потом переверни книгу
и посмотри, что получилось.

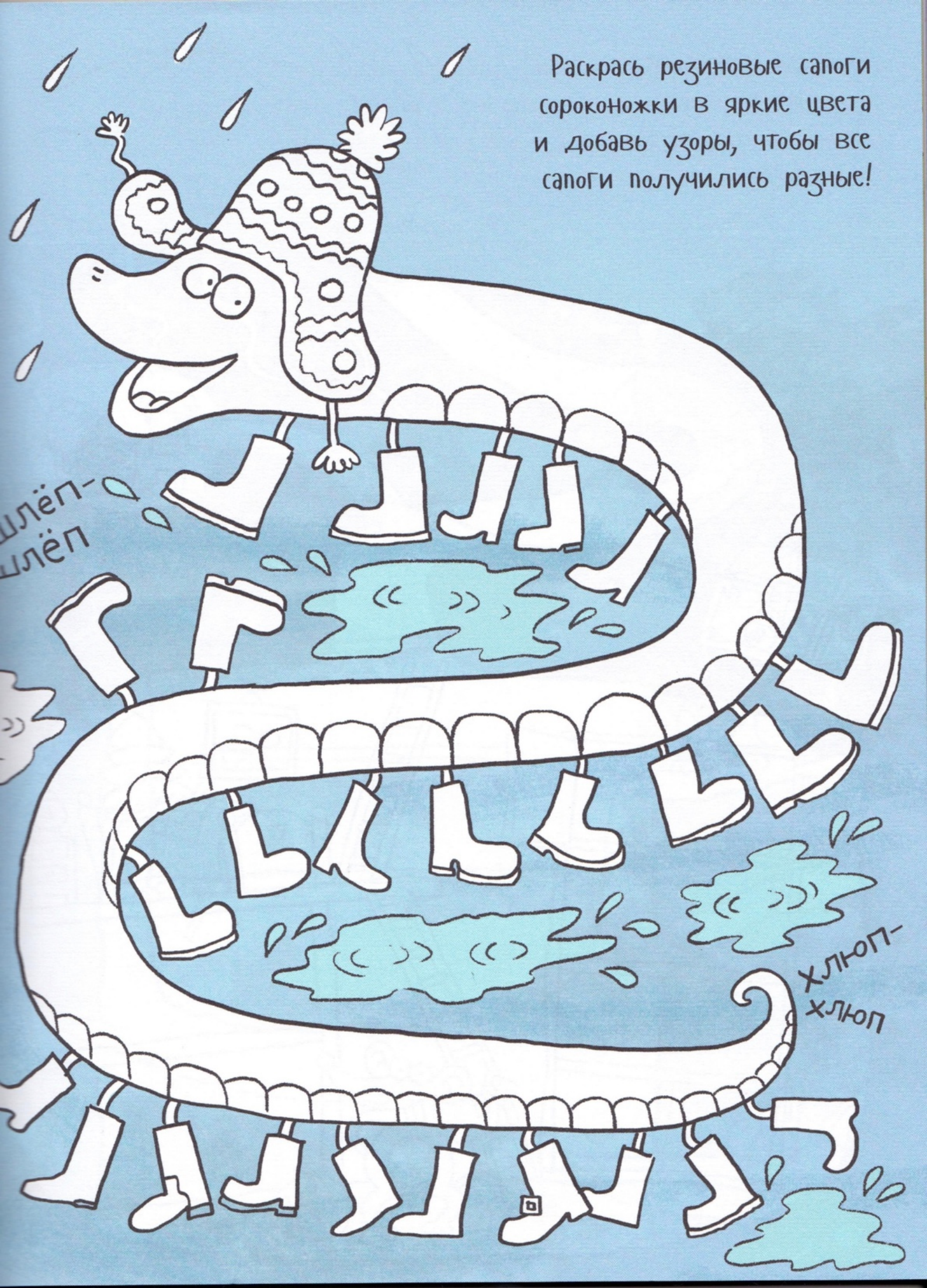
Раскрась резиновые сапоги сороконожки в яркие цвета и добавь узоры, чтобы все сапоги получились разные!
шлёп-шлёп
хлюп-хлюп

Нарисуй запасы, которые собрал мышь Валера на зиму.

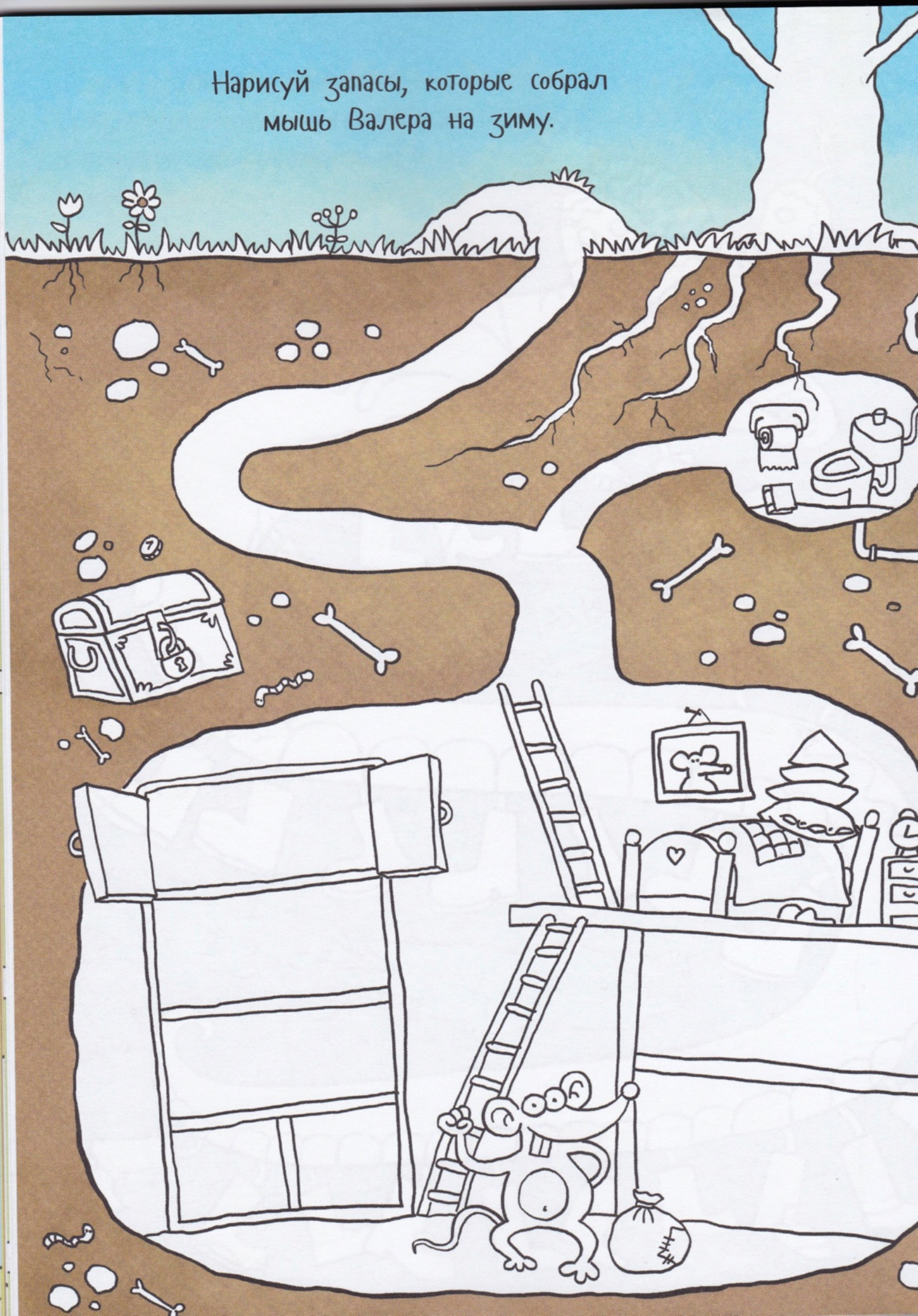

Белка Настасья Филипповна тоже готовится к зиме.
Она сушит грибы и запасается ягодами и орехами.
Нарисуй «склад» Настасьи Филипповны.

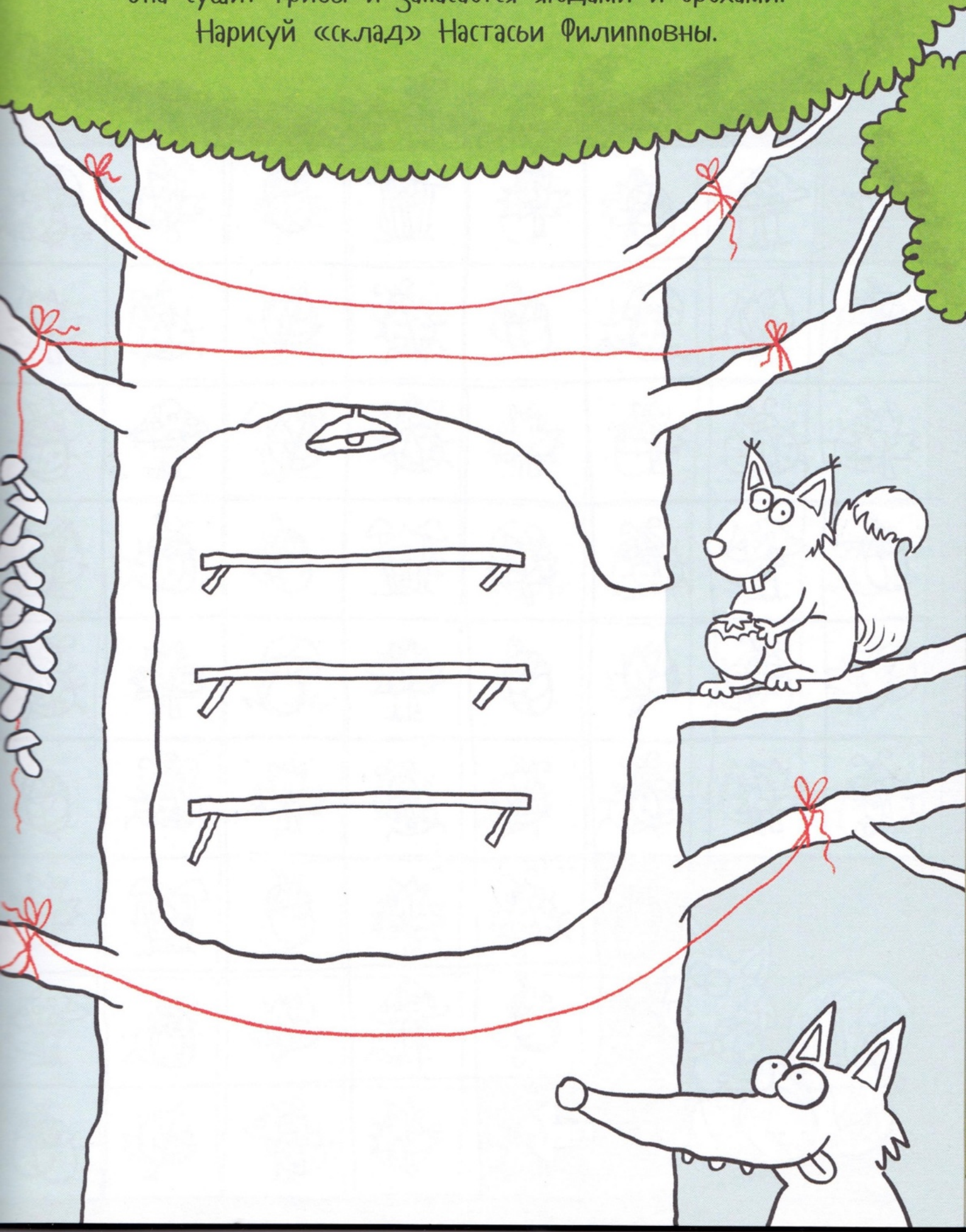

Помоги белке собрать запасы на зиму. Ходить можно только под прямым углом и в такой последовательности:

Нужно собрать по дороге домой семь белых грибов.

Избегай мухоморов и поганок!

Наклей на кочки лягушек, нарисуй дождь,
а на воде — расходящиеся круги от дождя.

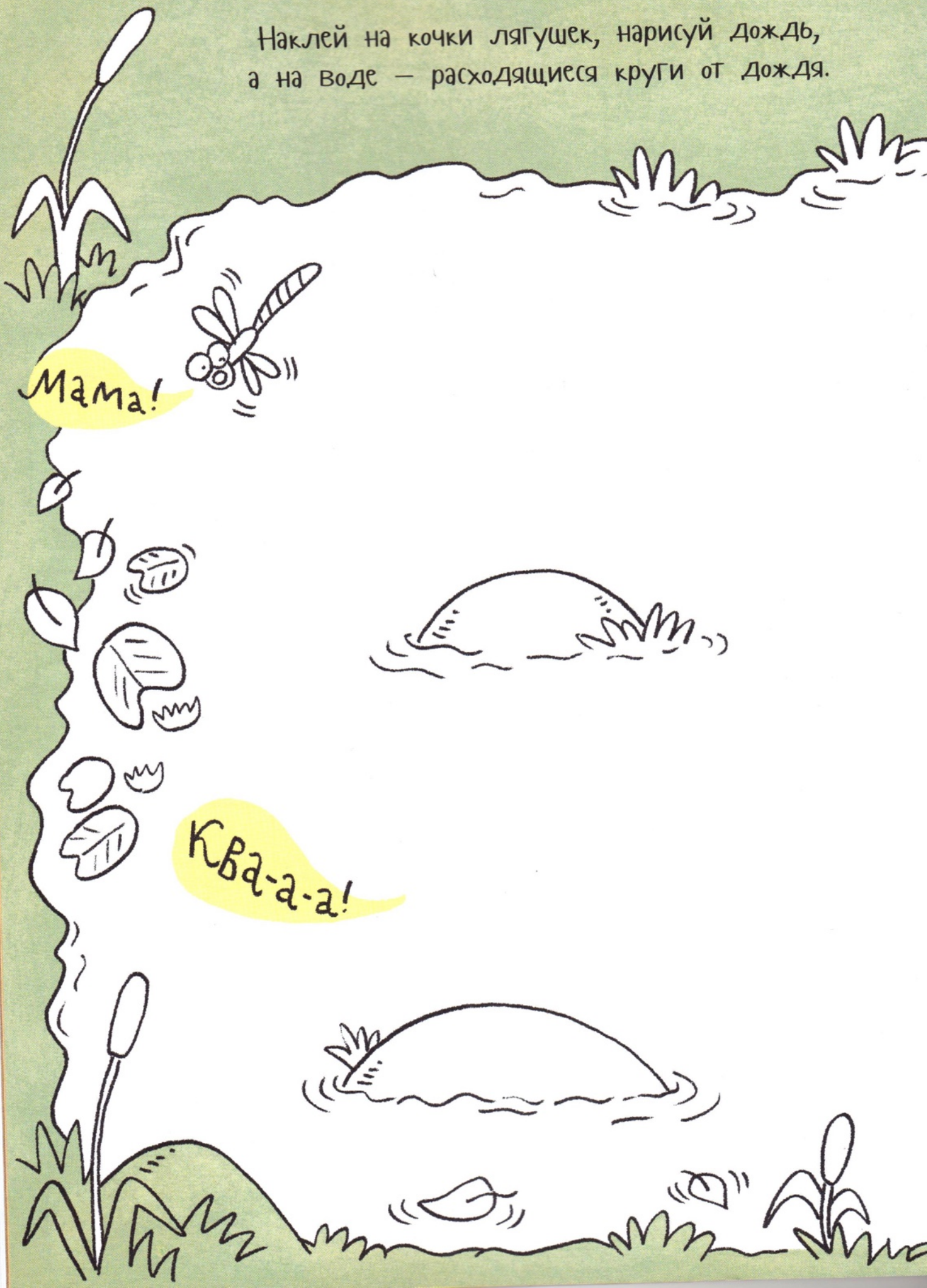

Кря-кря!
ой, то есть
ква-ква!

Ёж Пантелеймон пришёл к яблоне
запасаться яблочками на зиму.

Нарисуй на яблоне ветки так,
чтобы каждое яблочко оказалось на ветке.

Помоги ежу Пантелеймону вернуться с яблочками домой и не попасться в лапы хищникам!

ТРАКТОР в поле дыр-дыр-д

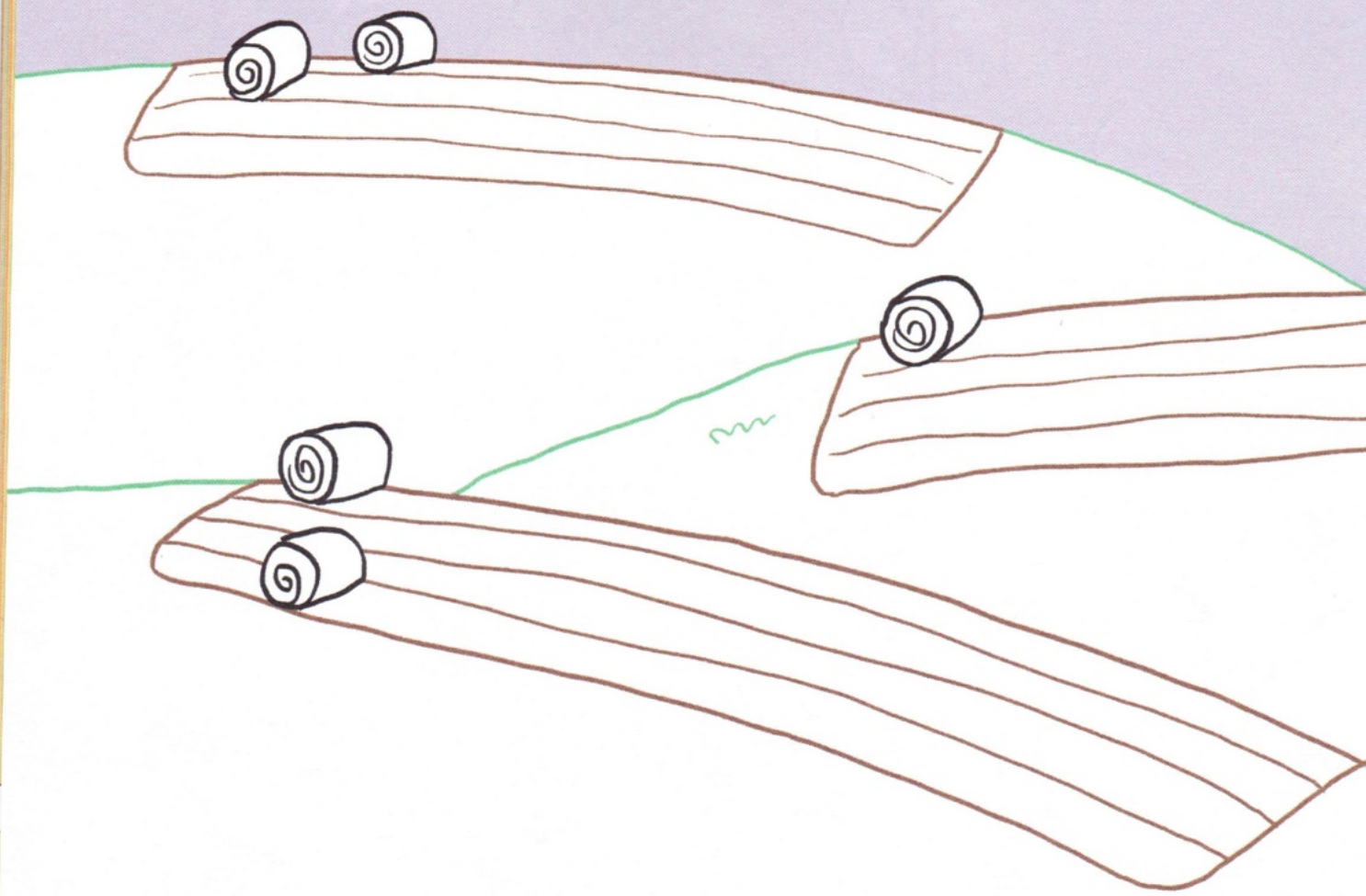

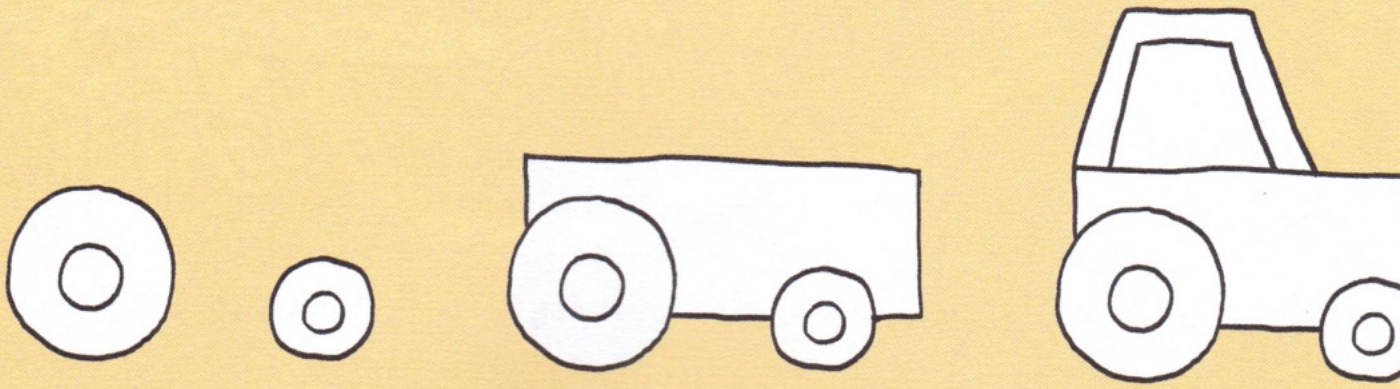

Помоги фермеру Семёну Егорычу собрать сено.
Нарисуй в поле несколько тракторов

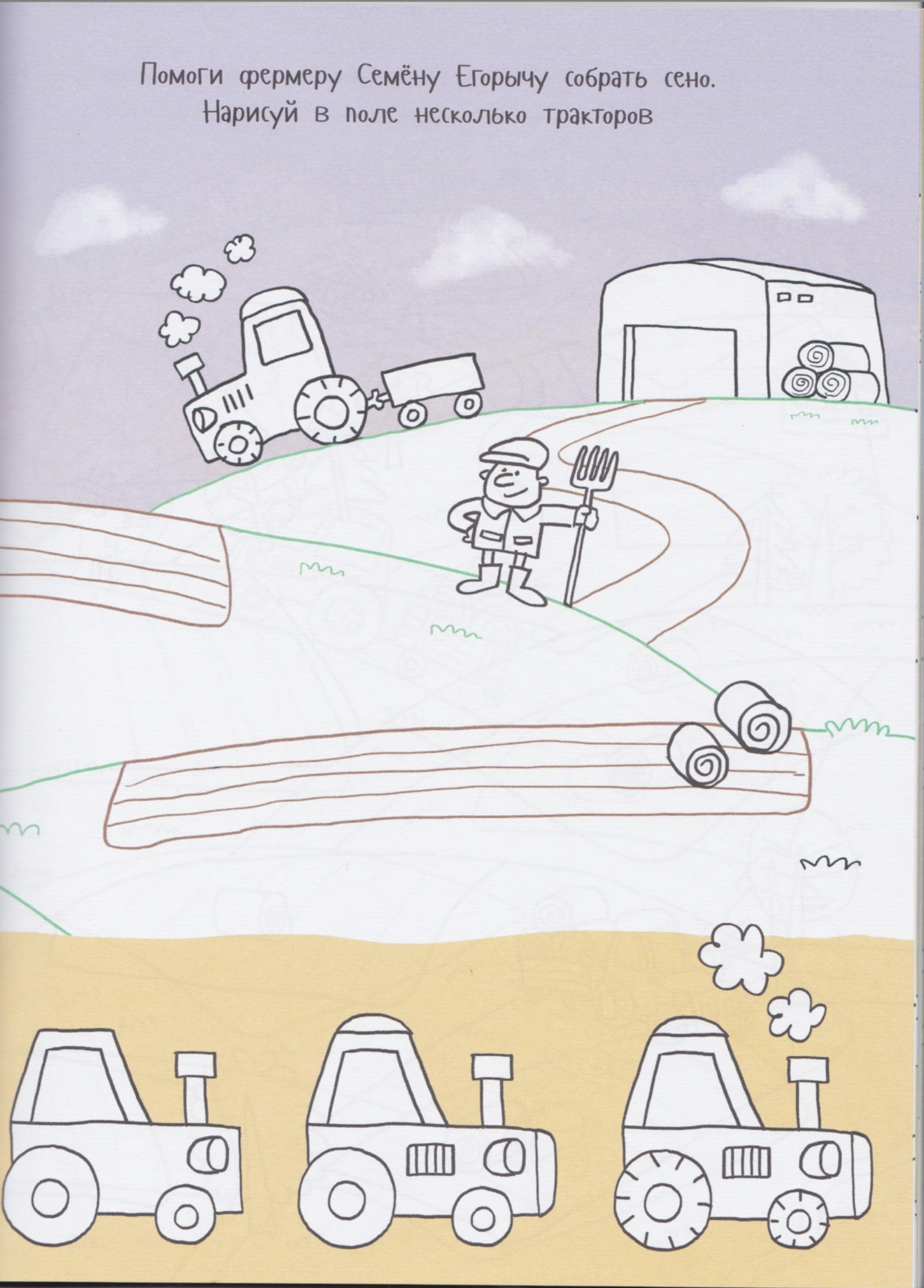

Раскрась поля, на которых уже собрали урожай пшеницы, в коричневый цвет. А поля с пшеницей — в жёлтый.

Подсказка: на полях, где собрали урожай, лежат рулоны сена.
Нарисуй ещё тракторы, чтобы сено собрали быстрее!

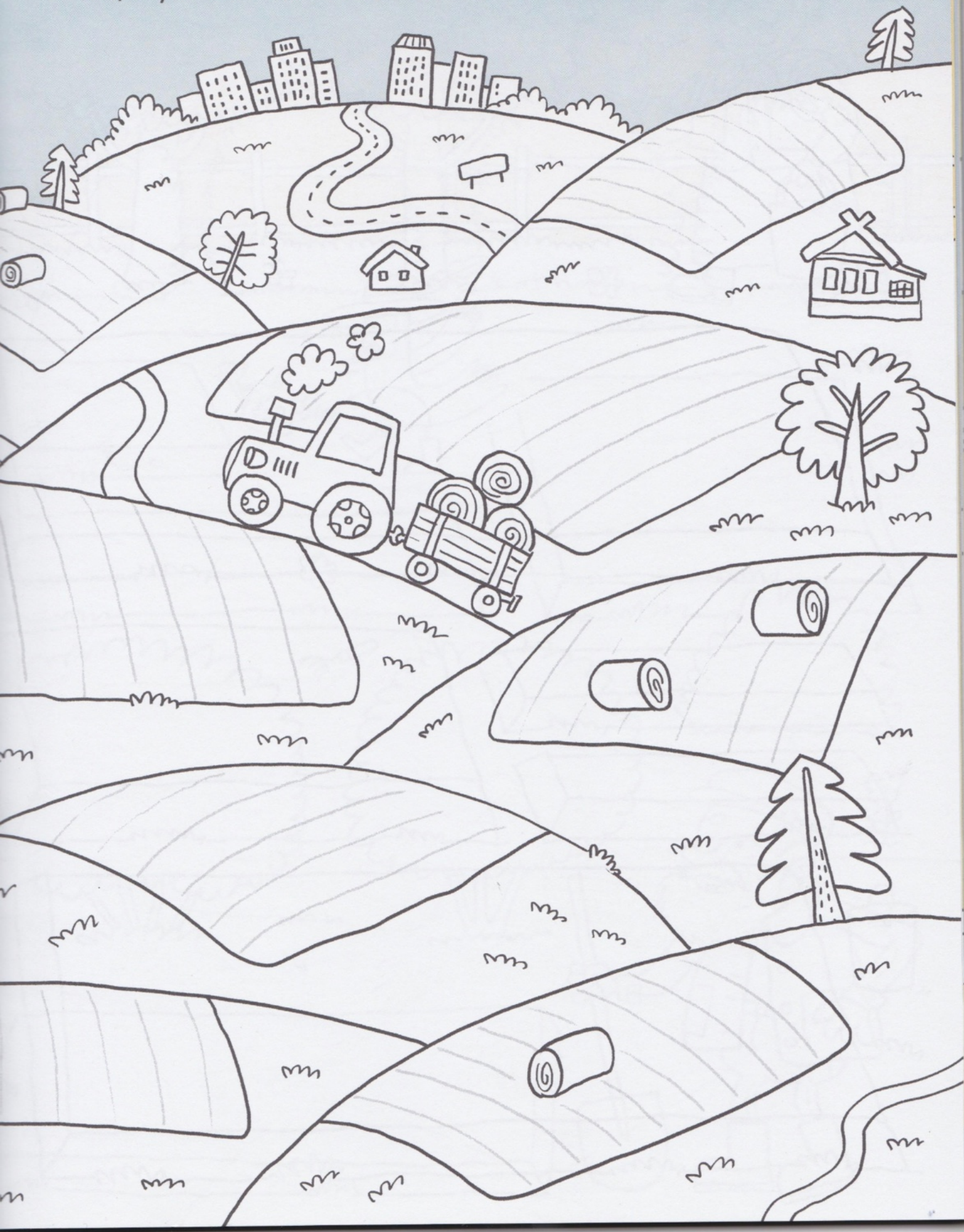

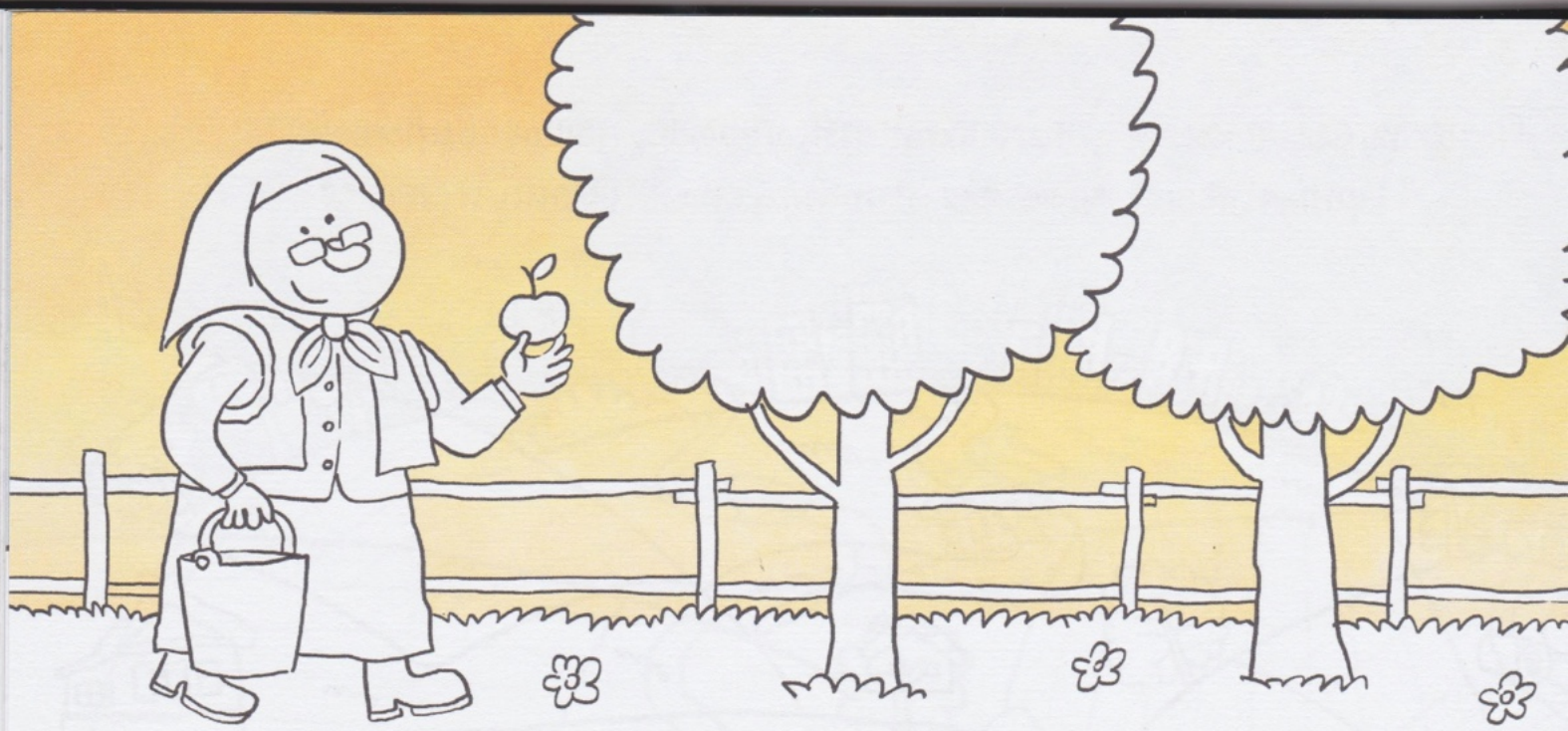

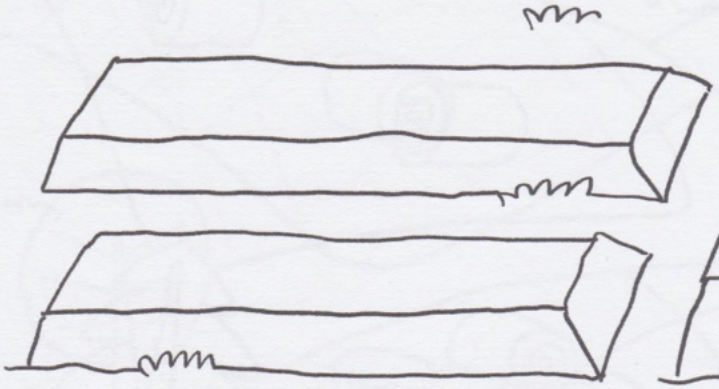

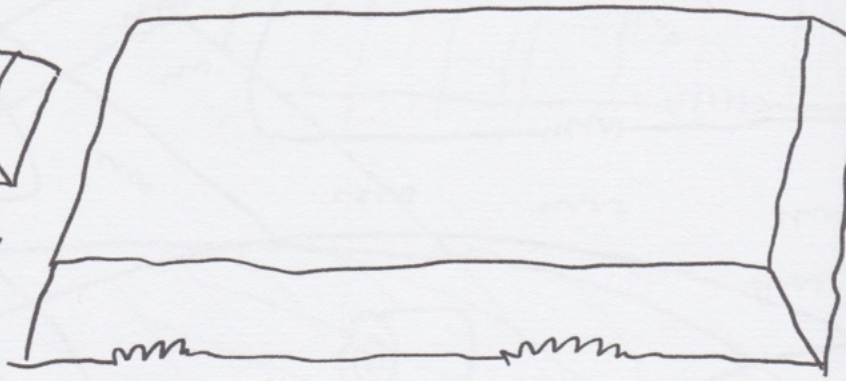

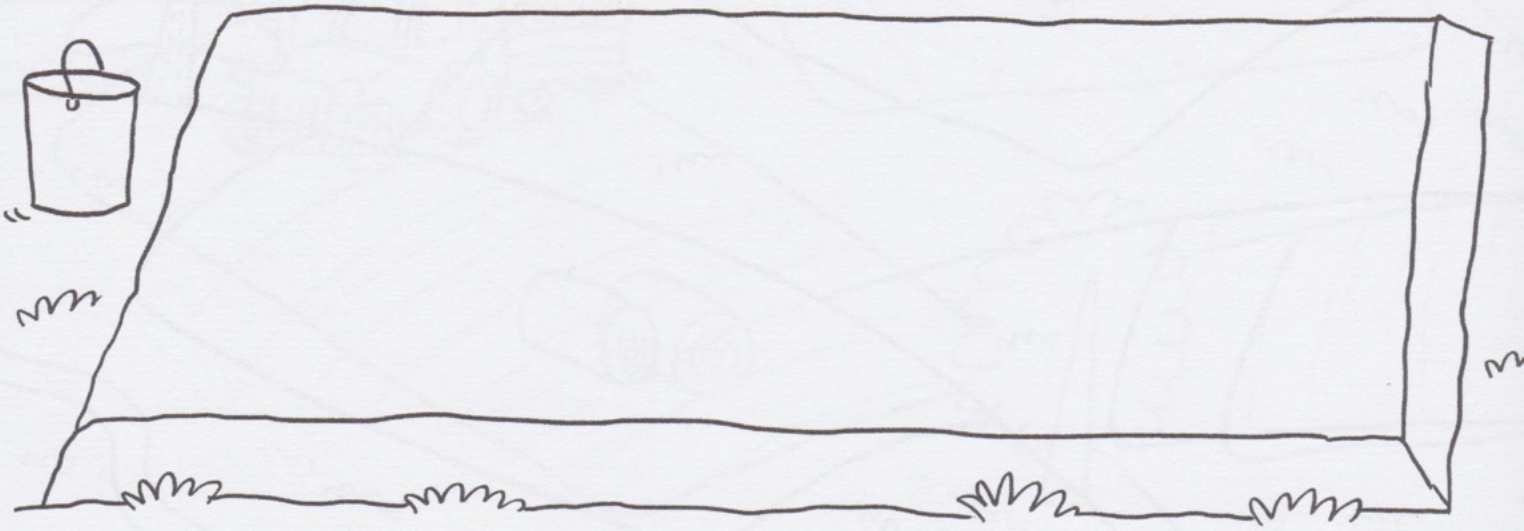

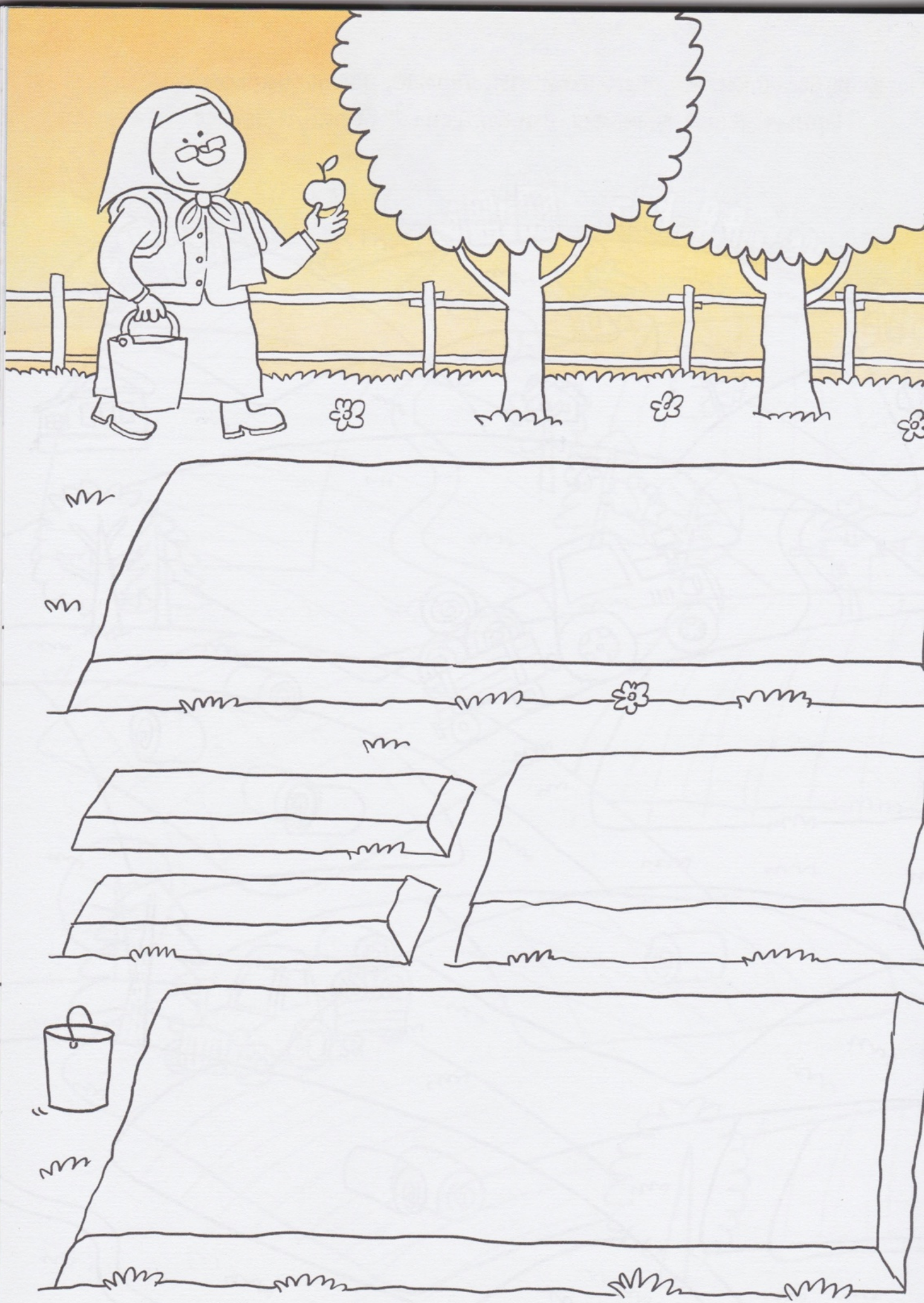

У бабушкой с дедушкой на огороде вырос большой урожай ягод, овощей и фруктов! Нарисуй его.

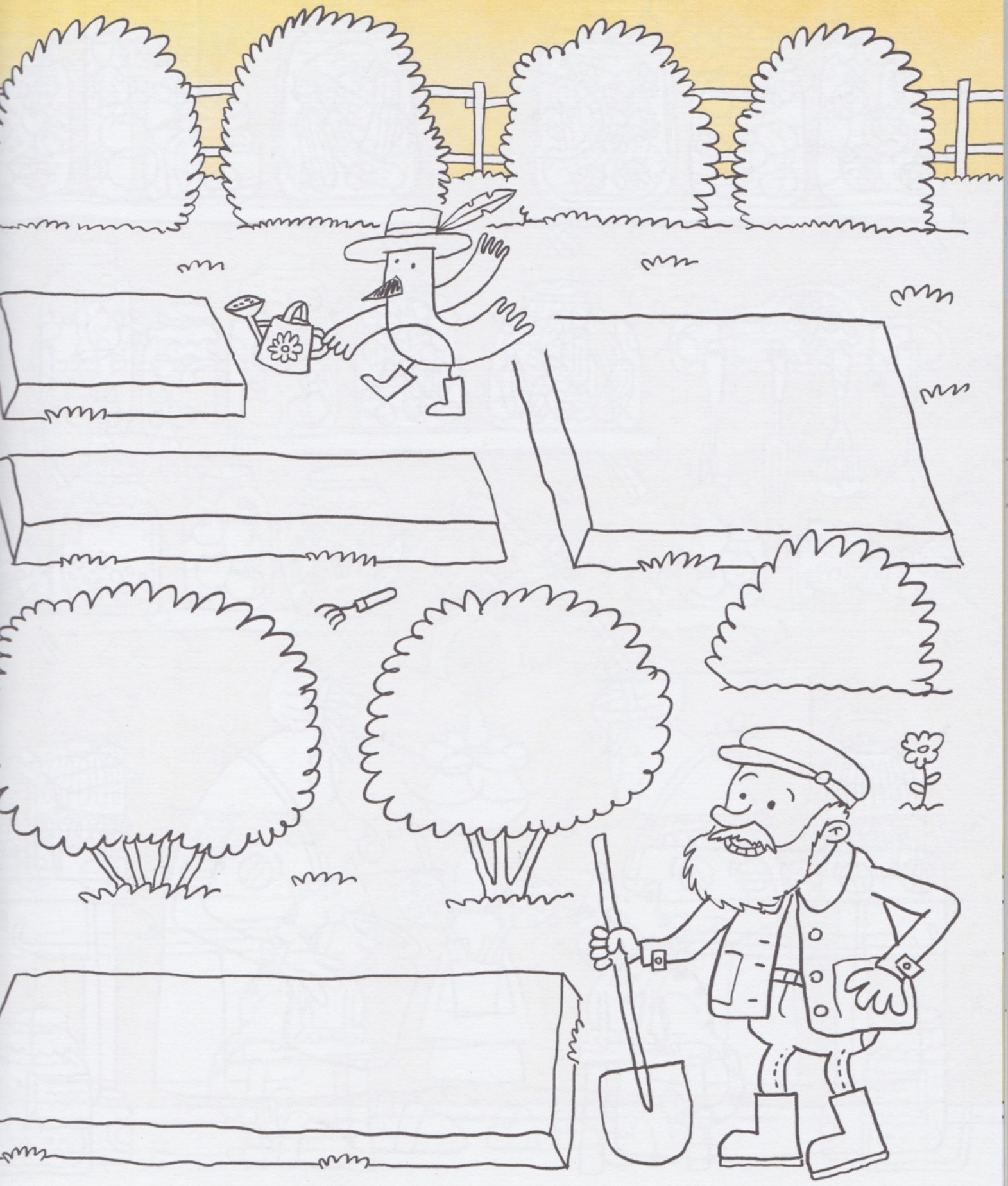

А здесь нарисуй запасы своей бабушки!

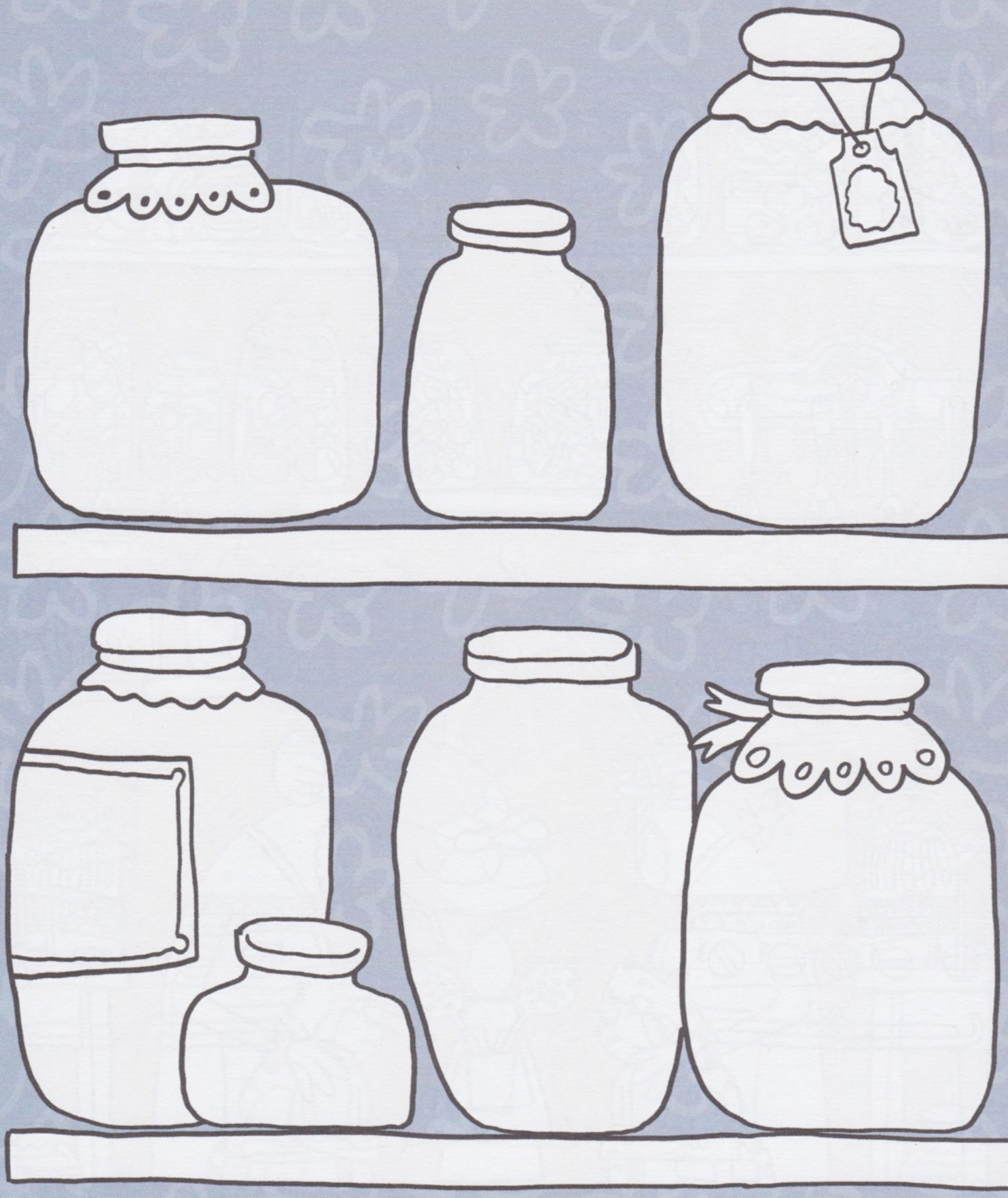

И не забудь нарисовать своё довольное лицо, когда ты проникаешь в эту «сокровищницу», пока никто не видит.

Здравствуй, ДЕРЕВО!

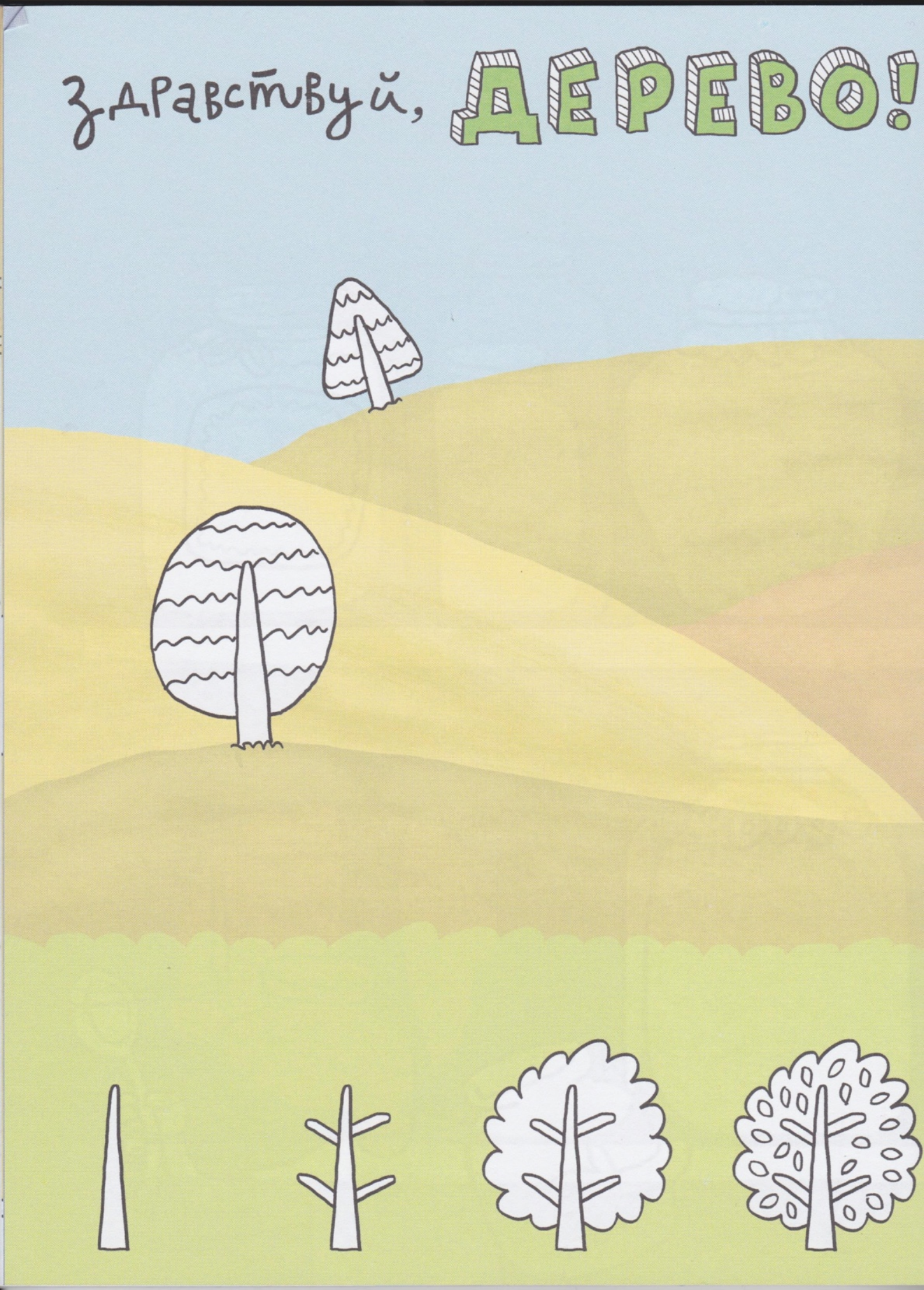

Нарисуй красивый осенний лес. Постарайся, чтобы деревья не повторялись!

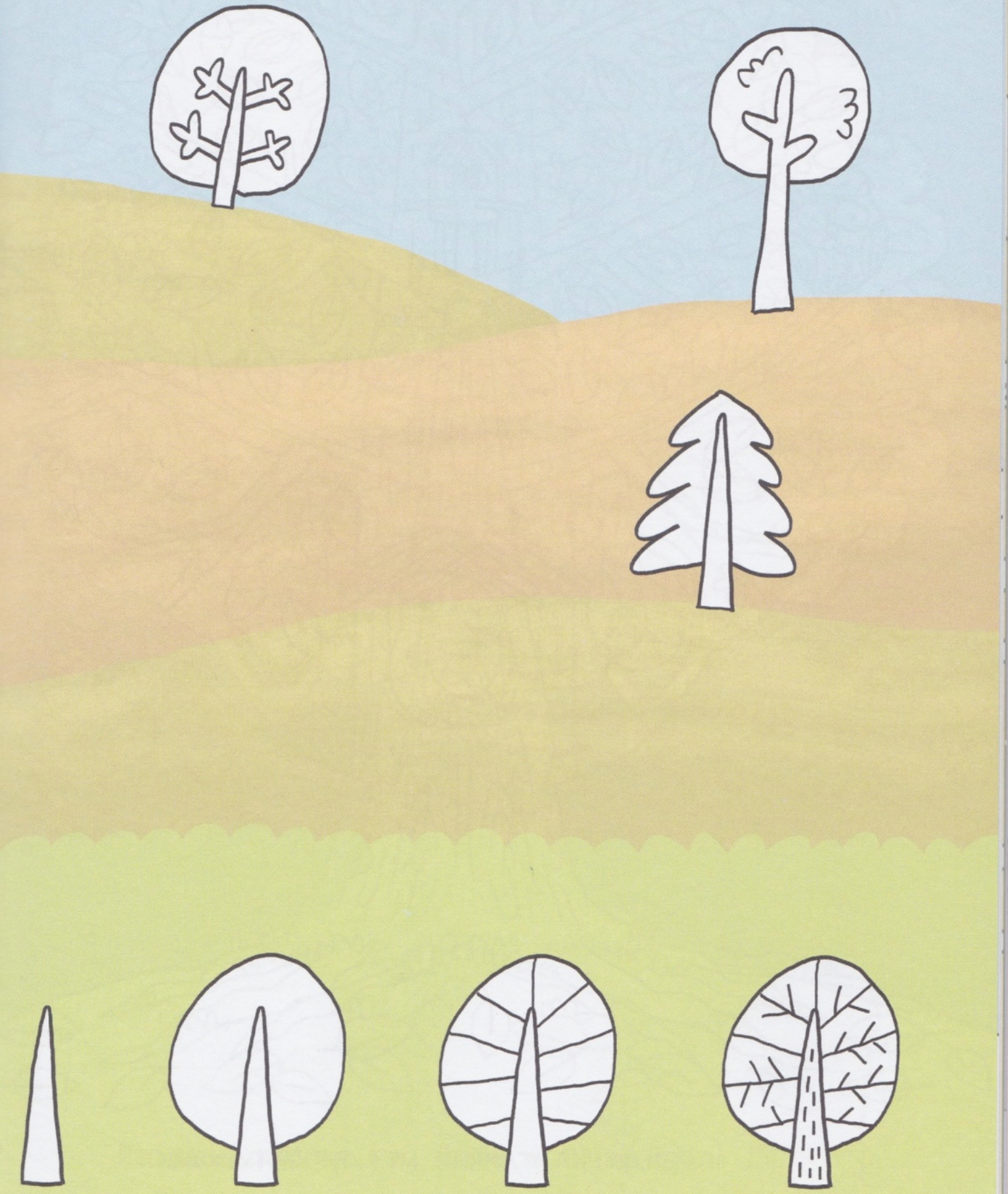

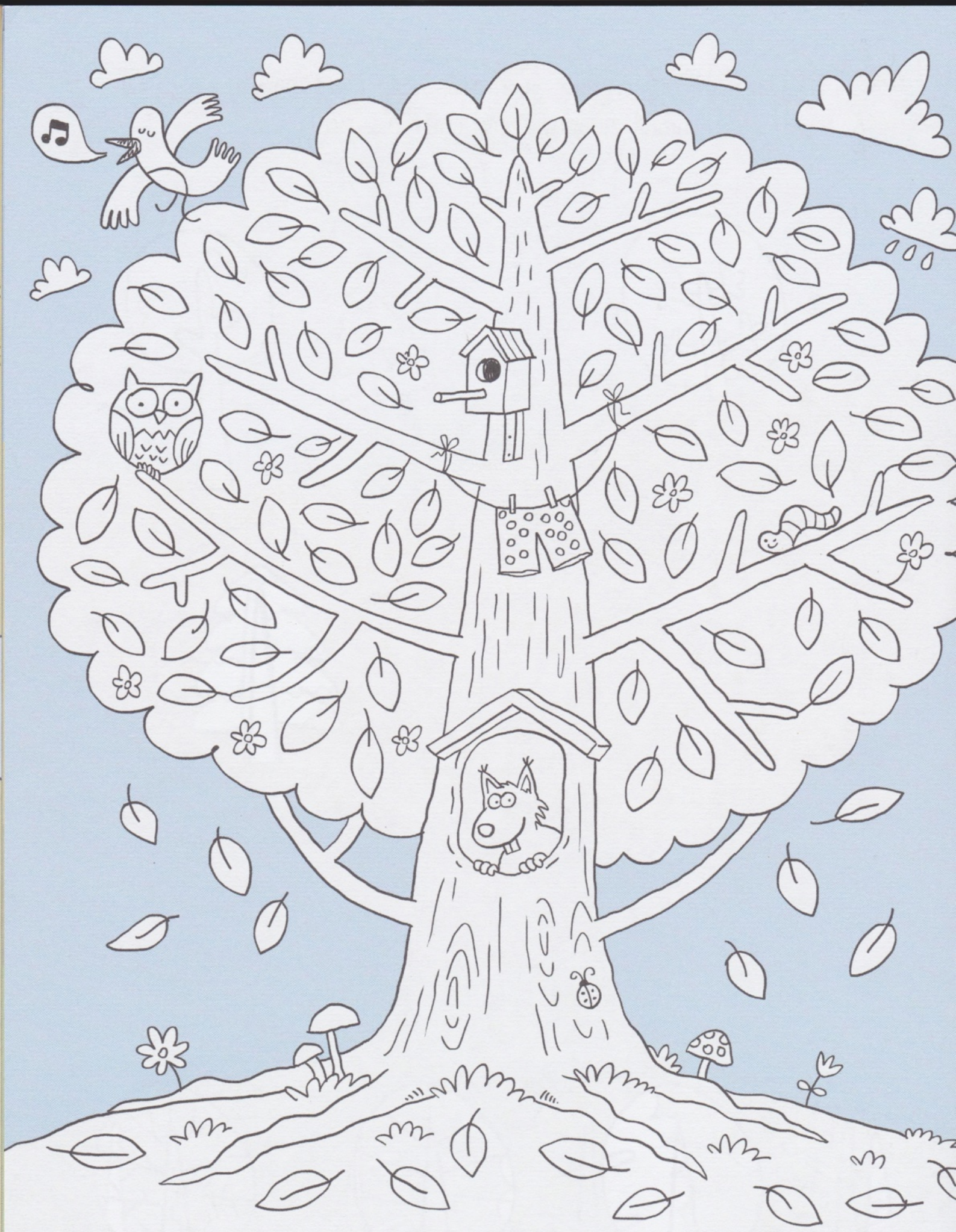

Найди 10 отличий между картинками.

Раскрась деревья так, чтобы отличий стало 15!

Нарисуй отражения деревьев в реке, не переворачивая страницу.

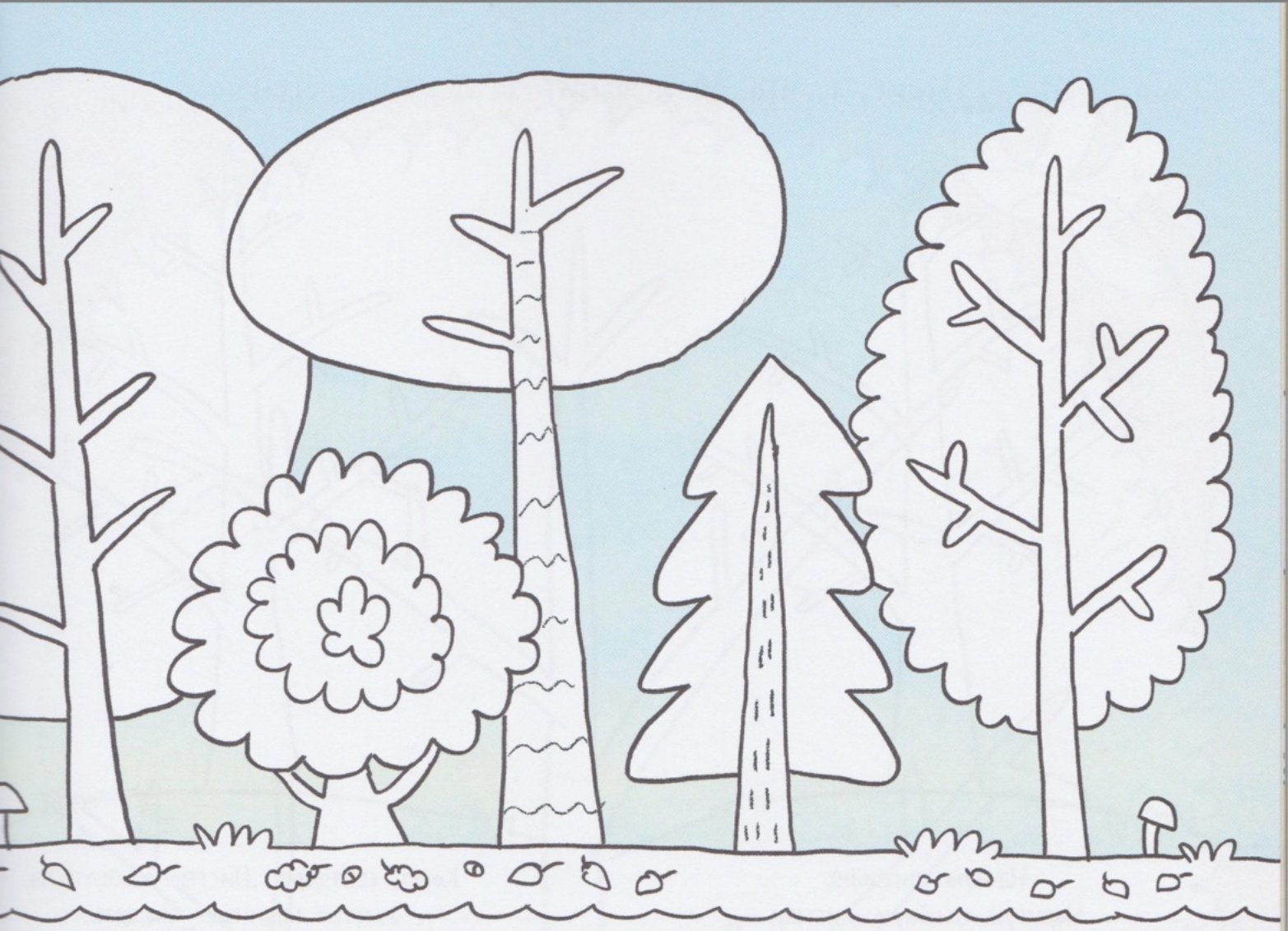

Нарисуй, что происходит с деревом осенью.

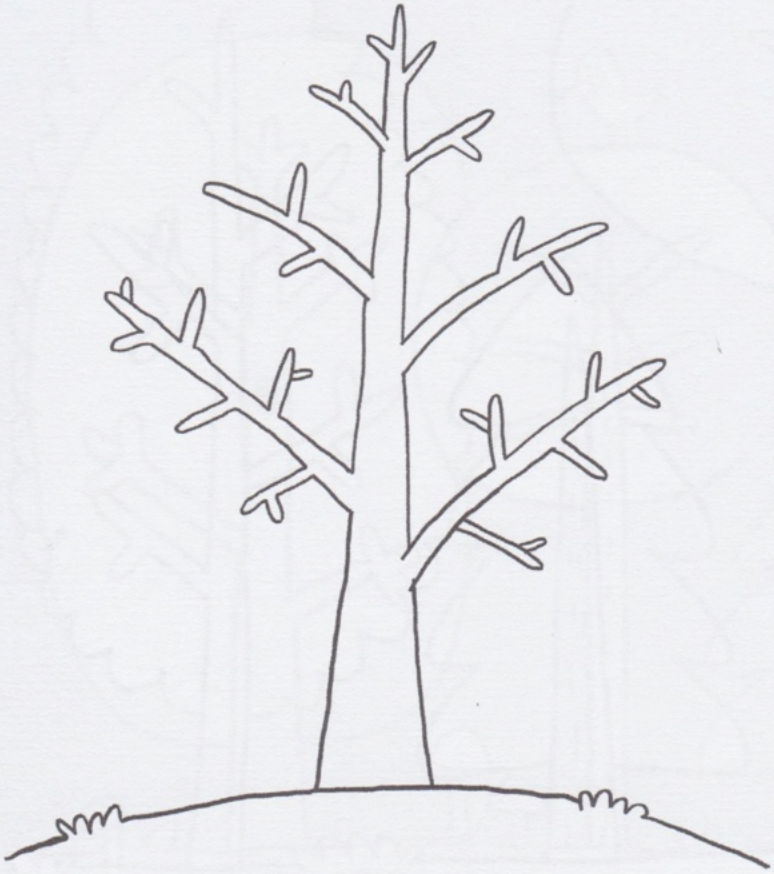

Начало сентября.
Нарисуй зелёную листву.

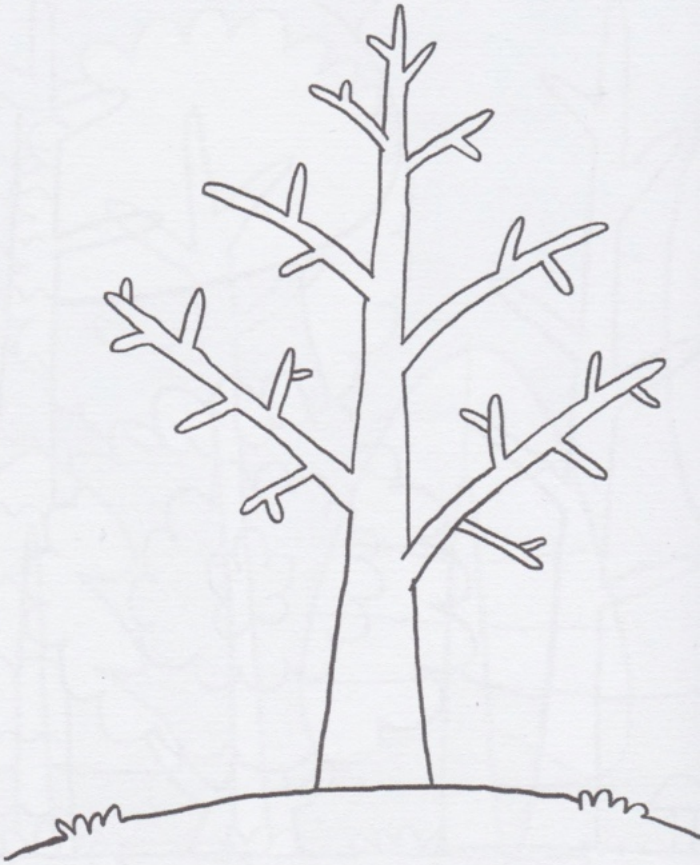

Конец сентября. Листва пожелтела,
листья начинают опадать.

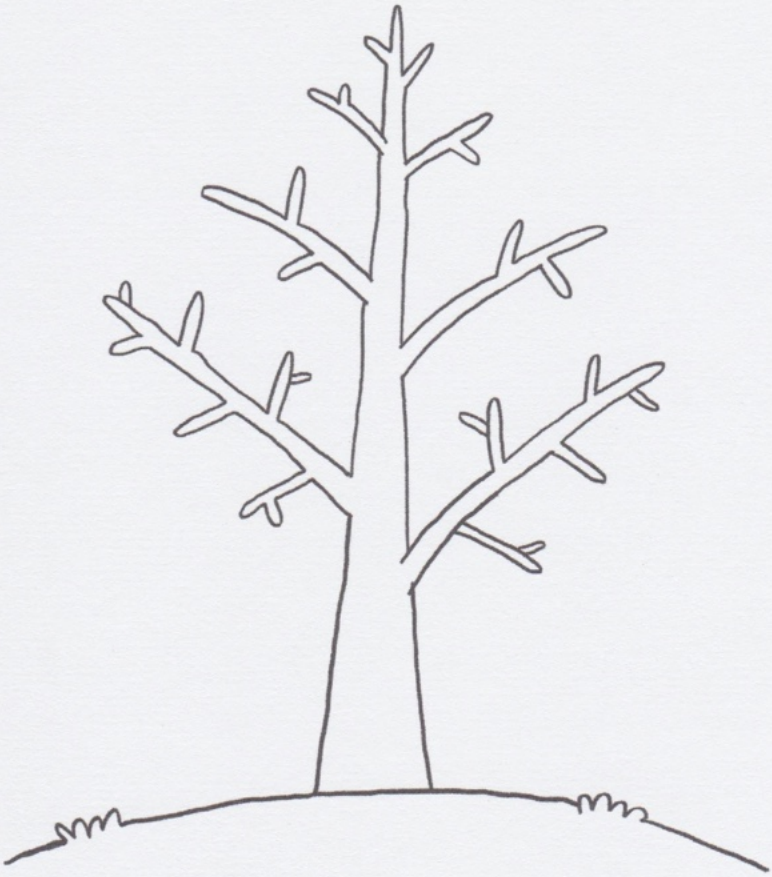

Октябрь. Вся листва жёлто-оранжевая,
половина листьев опали на землю.

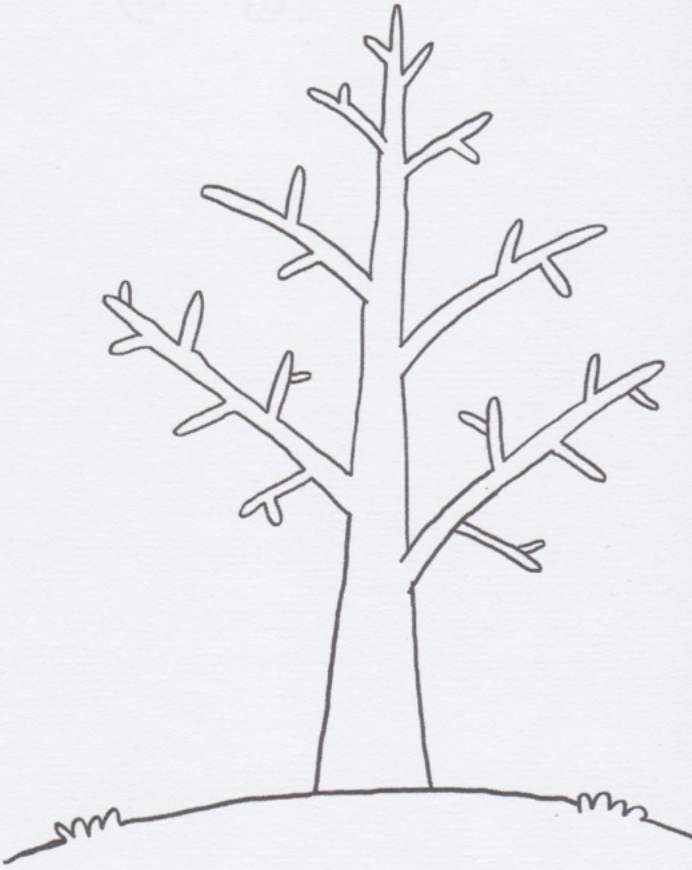

Ноябрь. На дереве осталось всего
2-3 листочка, все остальные листья опал

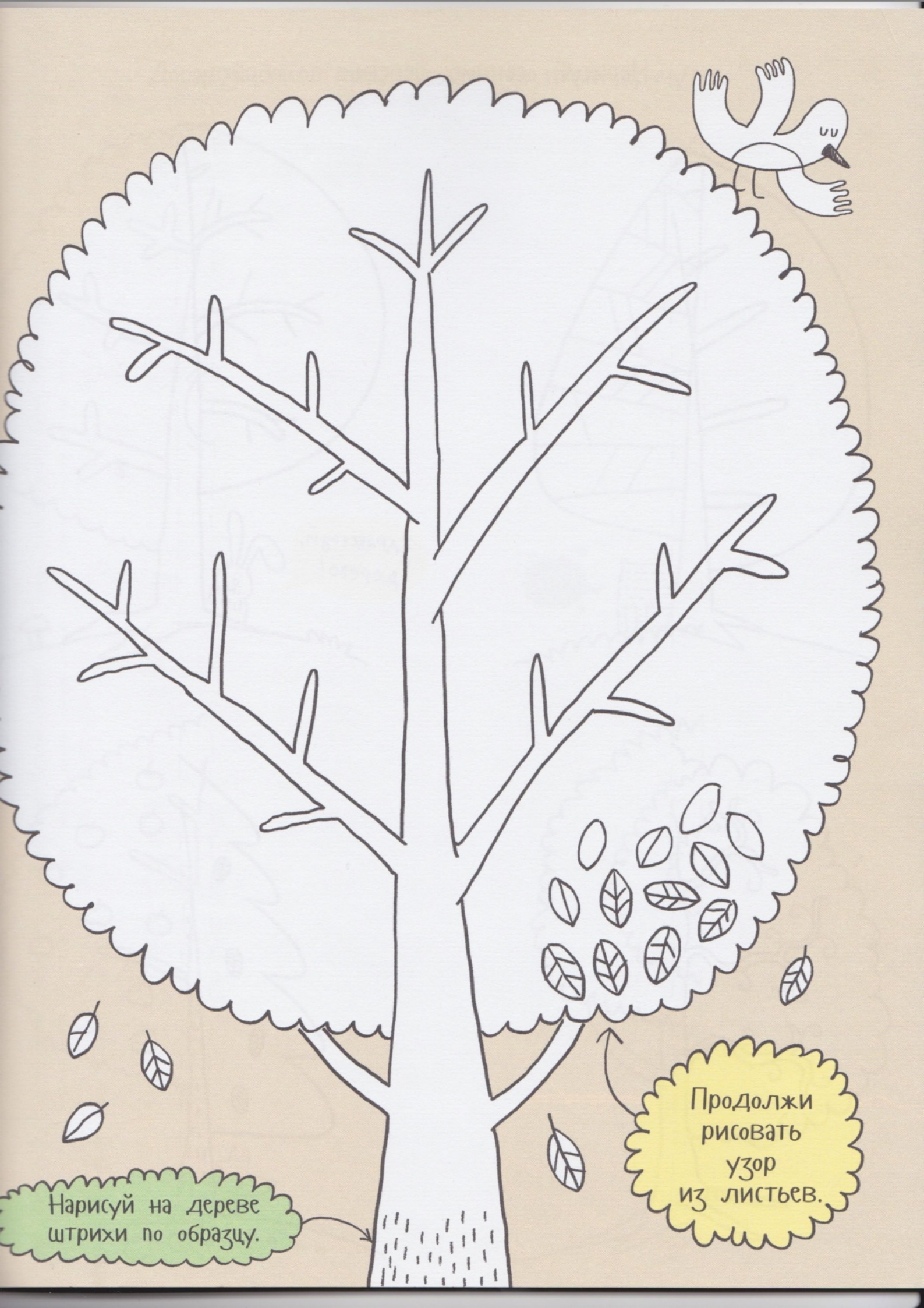
Продолжи рисовать узор из листьев.
Нарисуй на дереве штрихи по образцу.

Нарисуй осенние деревья по образцу.

Дорисуй животных, которые за ними прячутся.

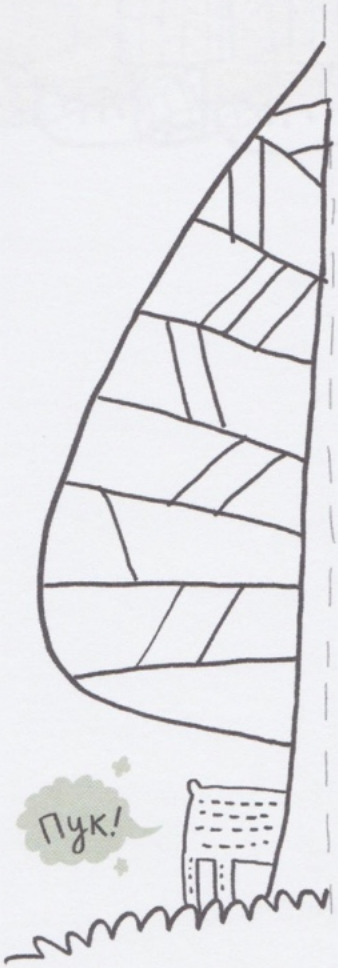

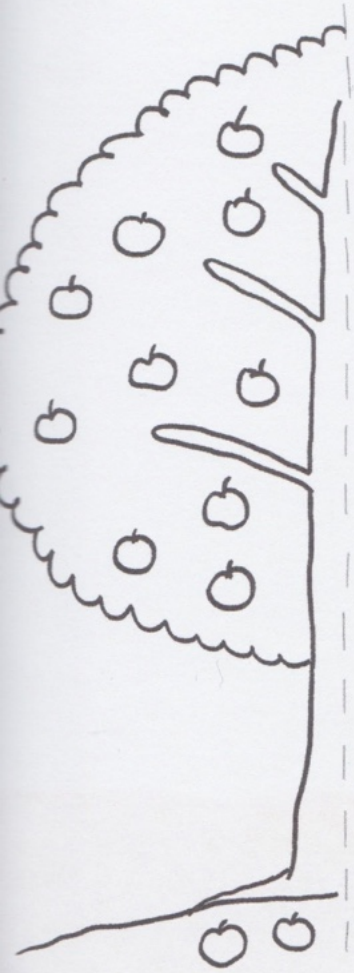

Нарисуй красивый ковёр из листьев.

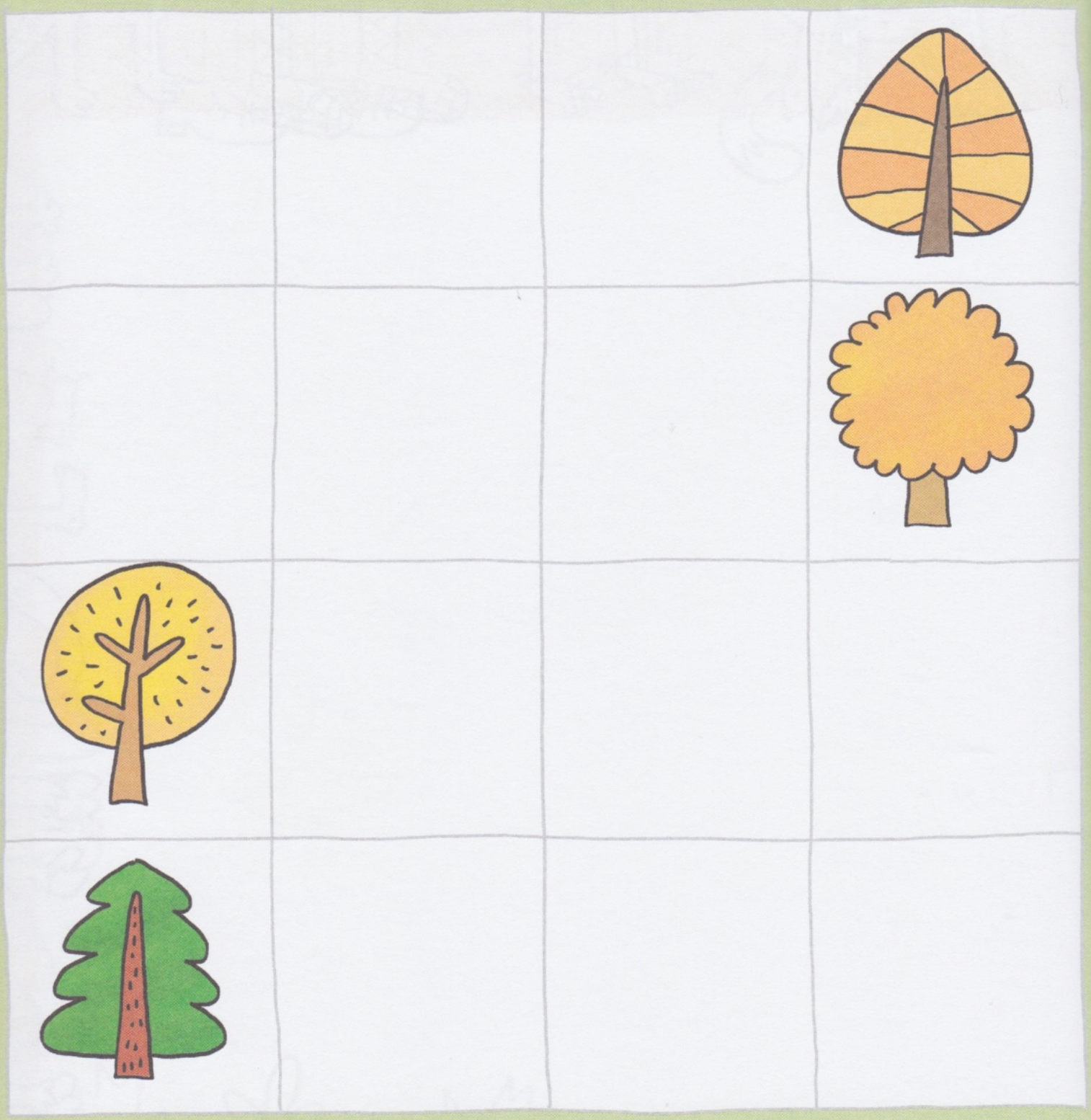

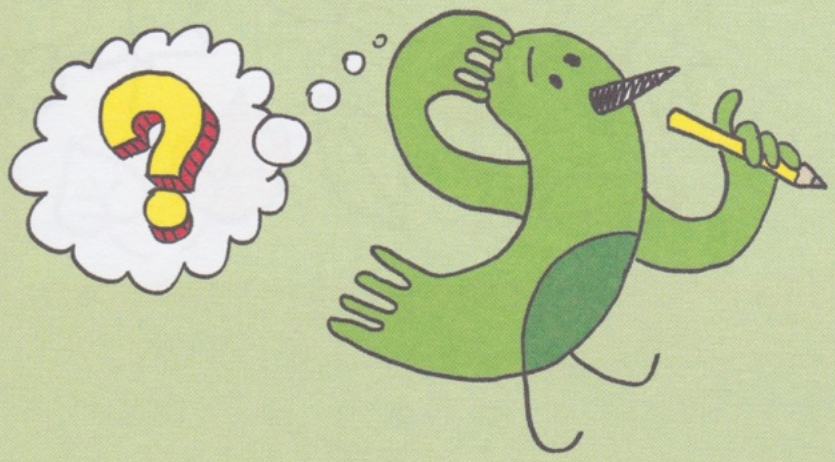

Наклей в клеточки
наклейки таким образом,
чтобы ни по горизонтали,
ни по вертикали,
ни по диагонали
картинки не повторялись!

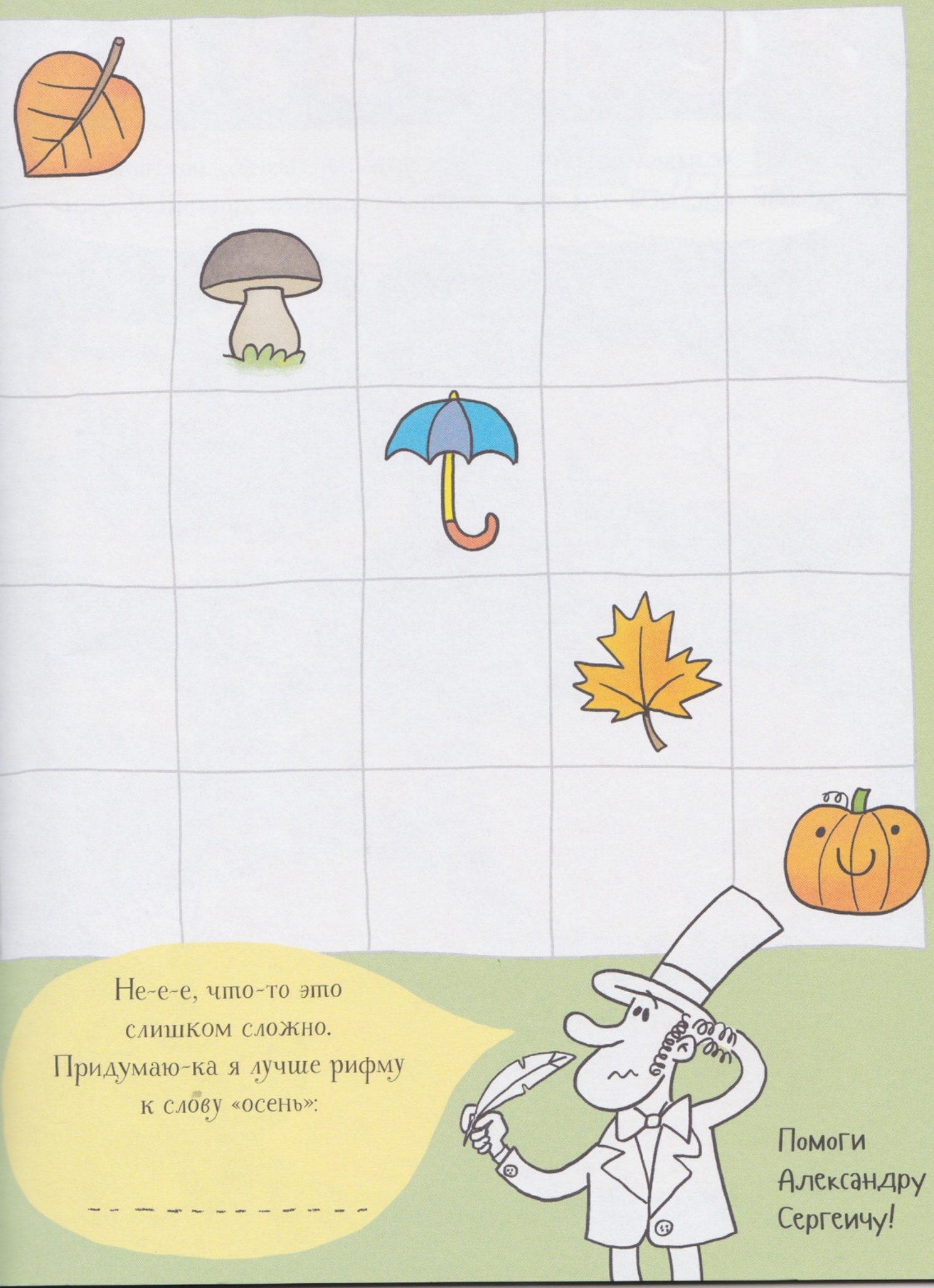
Не-е-е, что-то это
слишком сложно.
Придумаю-ка я лучше рифму
к слову «осень»:
Помоги
Александру
Сергеичу!

Хеллоуин

На Хеллоуин принято вырезать на тыквах рожицы.
Давай сделаем эти тыквы одну страшнее другой! У-у-у!

Y-Y-Y

Найди правильную тень ведьмочки Брюнхильды.

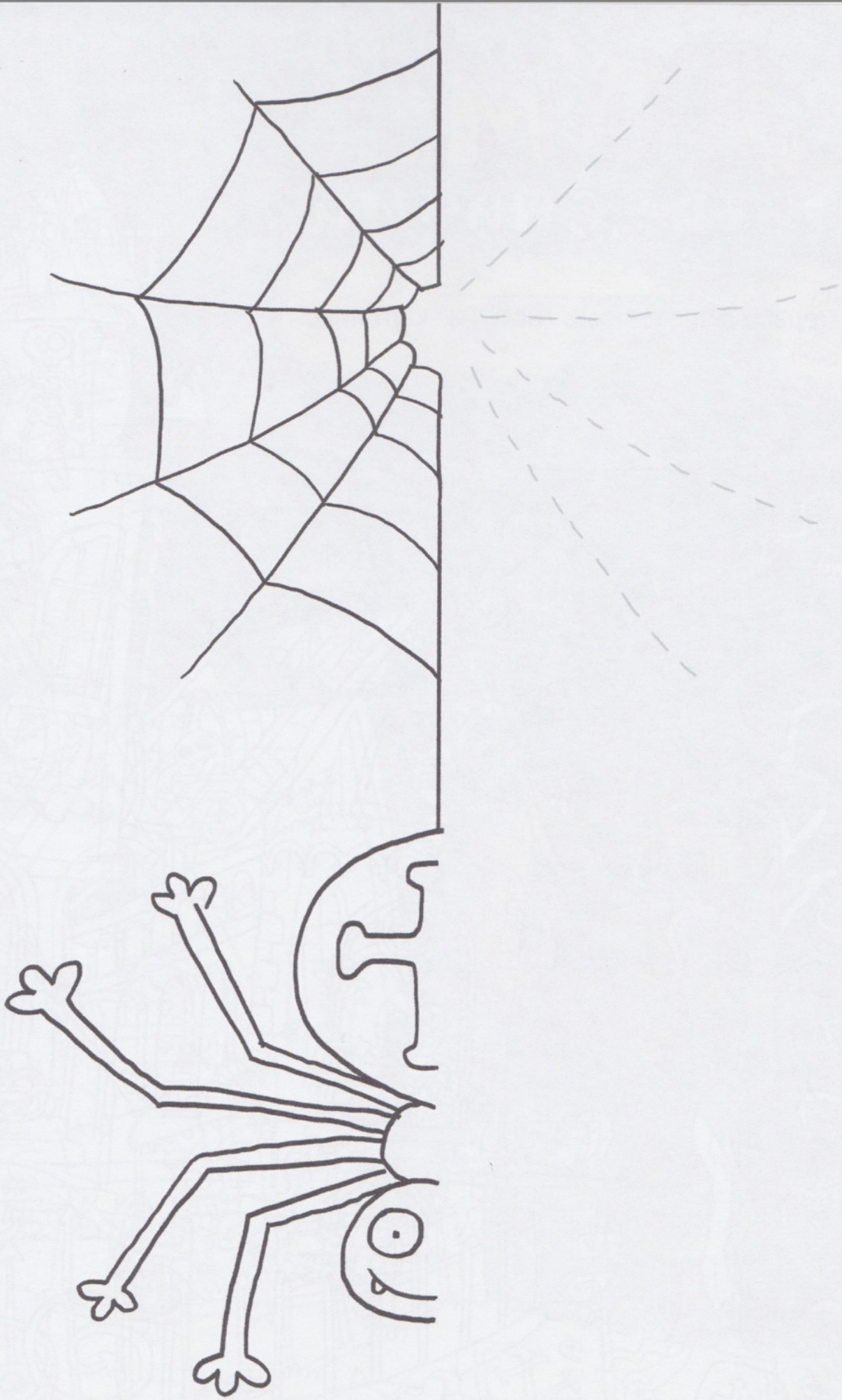

Дорисуй паука с паутиной по образцу.

ДОМ с привидениями

Найди фрагмент, которого нет на картинке.

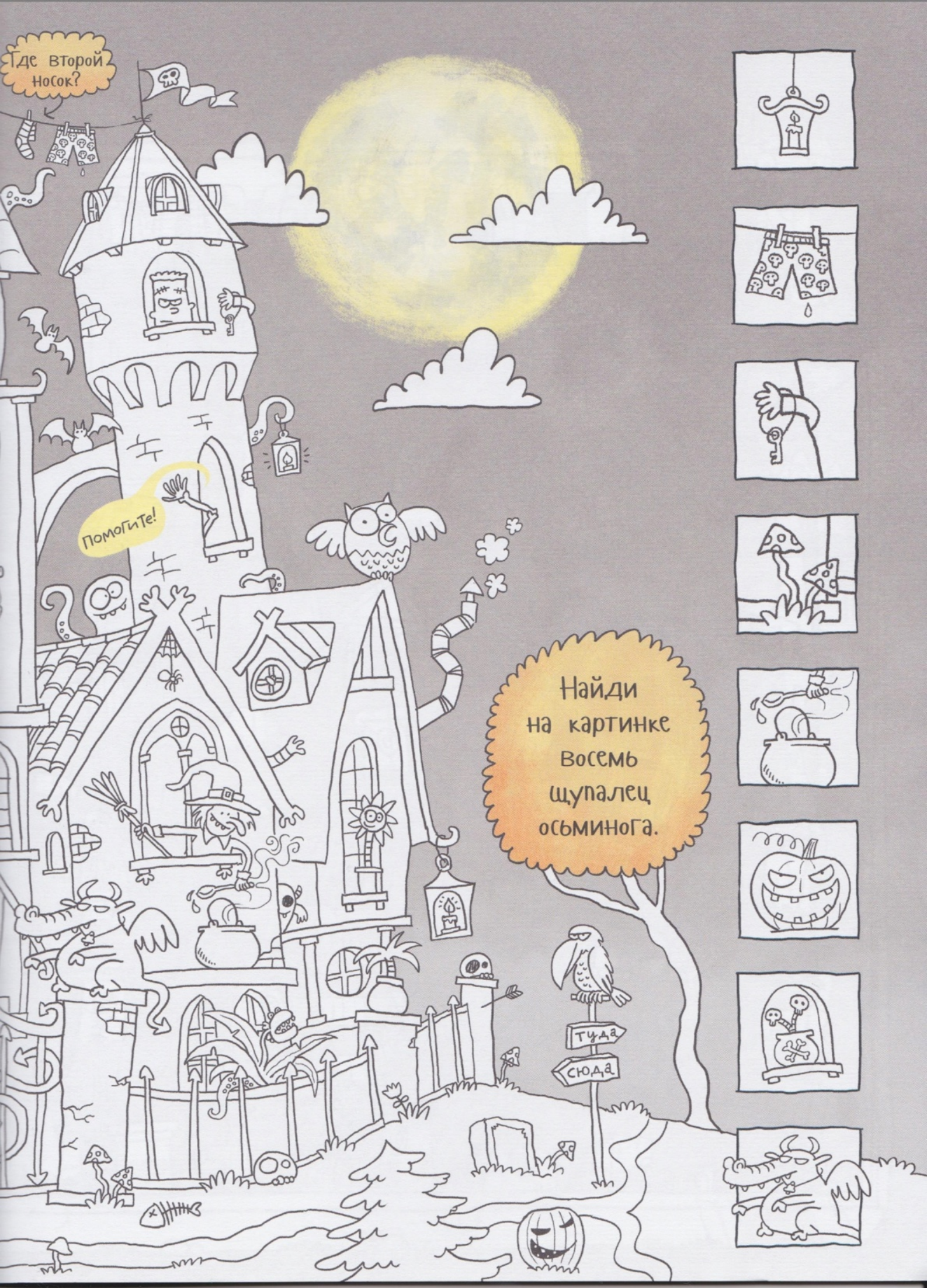
Где второй носок?
Помогите!
Найди на картинке восемь щупалец осьминога.
Туда
Сюда

Помоги Володе пройти домой через кладбище.

Осторожно! Старайся избегать покойников и привидений.

Найди
и раскрась двух
одинаковых
сов.

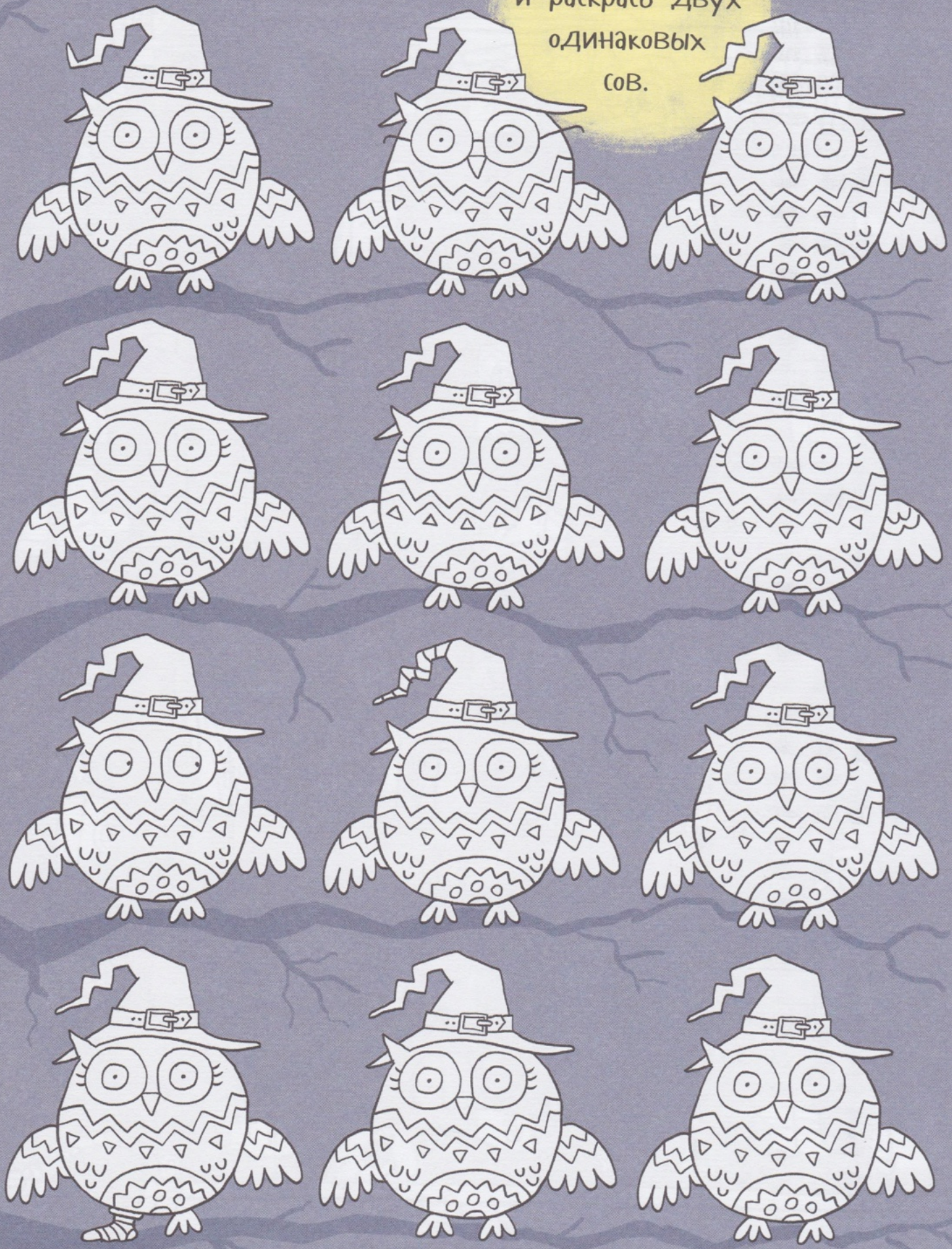

Найди каждой картинке пару и раскрась их одинаково.
У какой картинки нет пары? А какая встречается трижды?
А какая вообще не имеет отношения к Хеллоуину?

ВЕСЁЛОГО
ой!
р-р-р!

Все звери пришли на маскарад в честь праздника. Покажи с помощью наклеек, кто кем нарядился.

Все звери пришли на маскарад в честь праздника. Покажи с помощью наклеек, кто кем нарядился.

Какая поговорка здесь зашифрована?

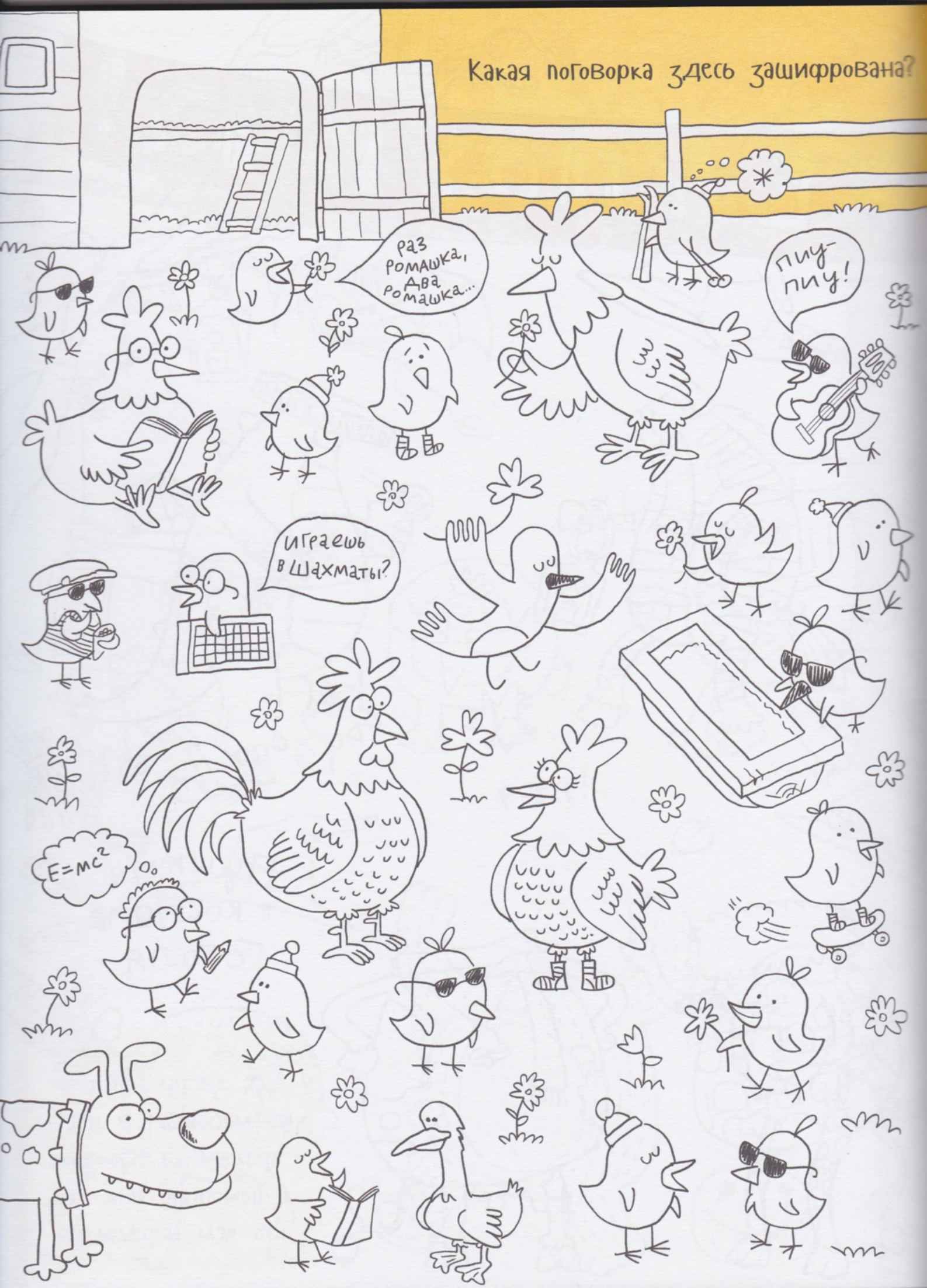

Сосчитай, у какой курицы больше всего цыплят.
Что такое осень?..
И-и-ха!
Плюх!
Кто последний?
Найди на картинке цыплёнка с гитарой, цыплёнка с зонтиком, цыплёнка-баяниста и... кота!
Элементарно, Ватсон, это кот!

Дневник ~~юного~~ клёвого натуралиста

СЕНТЯБРЬ

УСЛОВНЫЕ ОБОЗНАЧЕНИЯ

солнечно

переменная облачность

облачно

дождь

ливень

гроза

снег

град

туман

1	2
8	9
15	16
22	23
29	30

Хочешь стать клёвым натуралистом? Для этого нужно наблюдать за погодой и вносить в клеточки календаря обозначения из таблицы слева. Не забудь: делать это нужно каждый день!

3	4	5	6	7
10	11	12	13	14
17	18	19	20	21
24	25	26	27	28

ДНЕВНИК ~~ЮНОГО~~ КЛЁВОГО НАТУРАЛИСТА

ОКТЯБРЬ

1	2
8	9
15	16
22	23
29	30

Продолжаем вести дневник наблюдений за погодой.
Ты помнишь, что записывать наблюдения нужно каждый день?

3	4	5	6	7
10	11	12	13	14
17	18	19	20	21
24	25	26	27	28
31				

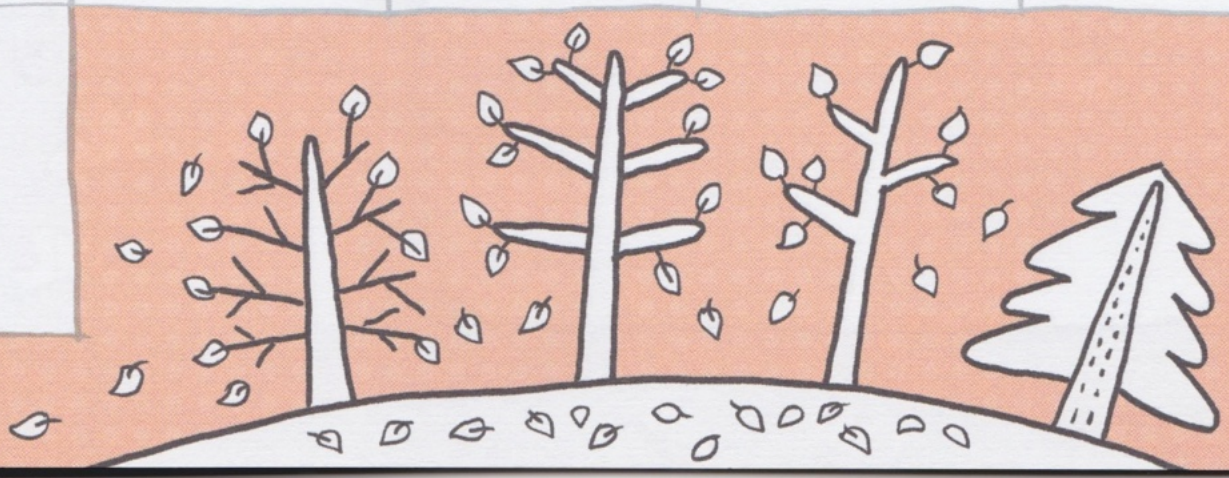

Дневник ~~юного~~ клёвого натуралиста

НОЯБРЬ

1	2
8	9
15	16
22	23
29	30

Продолжай наблюдать за погодой. Остался ещё один месяц! Если ты успешно справишься с заданием и заполнишь все клеточки, на следующей странице тебя ждёт приз!

3	4	5	6	7
10	11	12	13	14
17	18	19	20	21
24	25	26	27	28

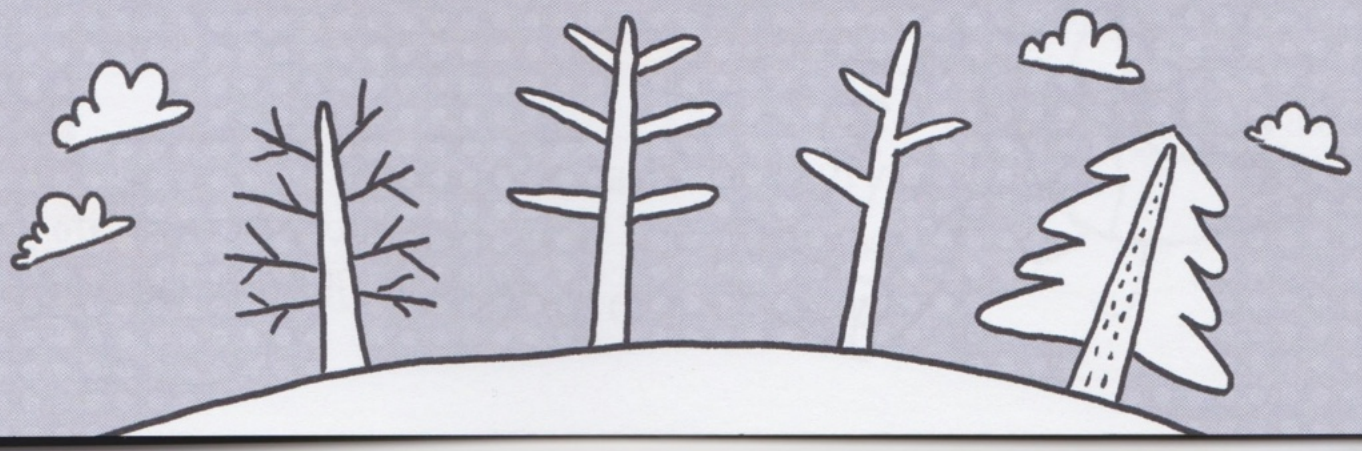

Та-дам!

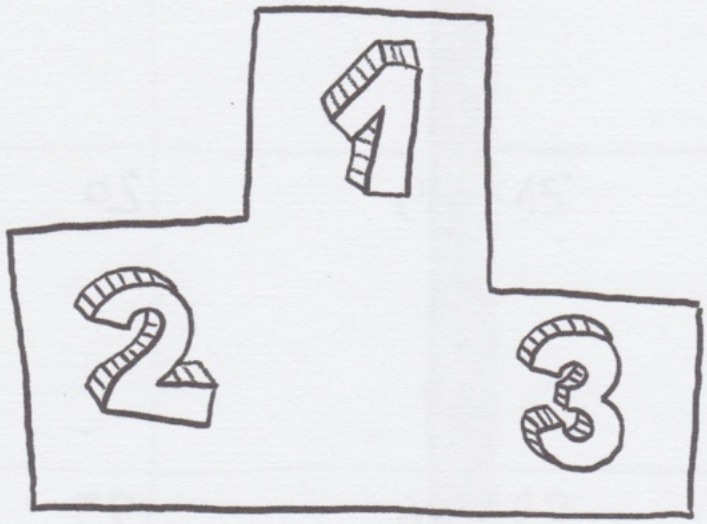

Вклей сюда своё фото.

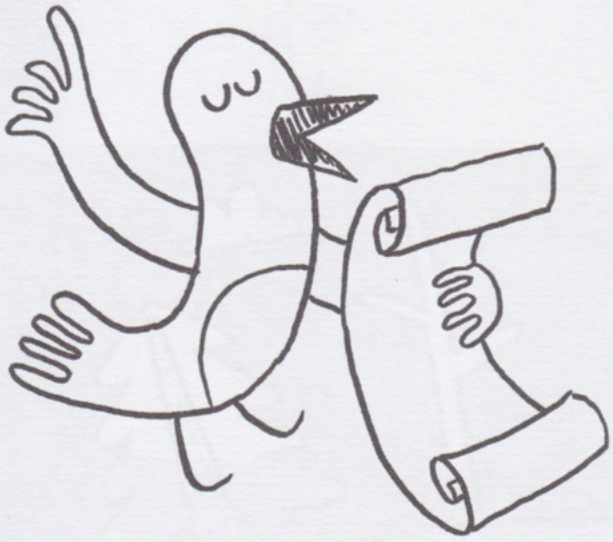

За успешное выполнение задания наблюдений за погодой осенью награждается:

и получает за это
МЕДАЛЬ КЛЁВОГО НАТУРАЛИСТА!

Вырежи медаль по контуру,
привяжи к ней ленточку
и повесь себе на шею.

Награждается:

за успешное
наблюдение
за погодой этой
ОСЕНЬЮ.

А если в твоём календаре остались незаполненные клеточки, то тебе торжественное вручается:

Почётная грамота юного халтурщика

вручается:

_____

за то, что он (а)
совсем не следил (а)
за погодой
этой осенью.

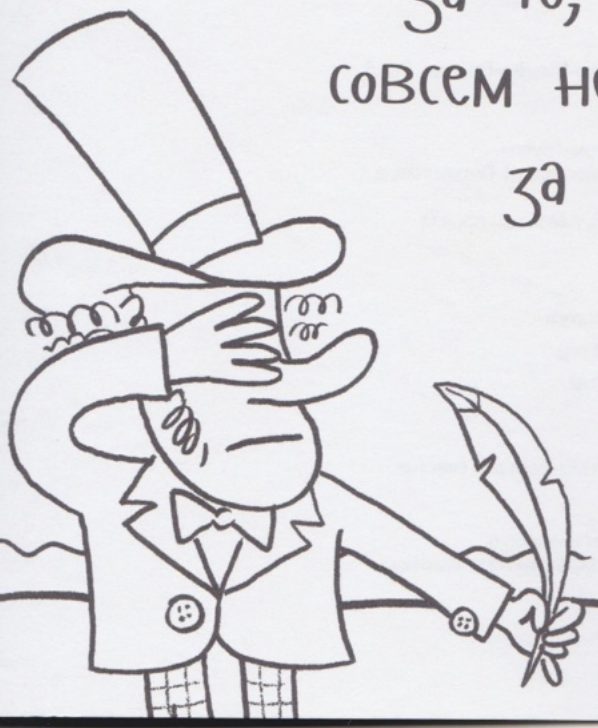

Председатель
Александр «Наше всё» Сергеич